

**SITUASI SEMASA****LAPORAN MINGGUAN DEMAM DENGGI NEGERI SELANGOR**
Bagi Minggu Epidemiologi 45/2022 (Tarikh 6.11.22 - 12.11.22)**1. Analisa bilangan kes berdasarkan daerah**

Pada minggu epidemiologi (ME) 45 iaitu bagi tempoh **6 November 2022** hingga **12 November 2022**, sejumlah **812** kes demam denggi telah dilaporkan di Negeri Selangor, iaitu **penurunan** sebanyak **5.6% (48 kes)** berbanding 860 kes pada minggu sebelumnya. Sejumlah **31,078 kes** demam denggi dilaporkan sehingga **ME 45** yang berakhir pada **12 November 2022** iaitu **peningkatan** sebanyak **130.9% (17,618 kes)** berbanding minggu yang sama tahun 2021 (**13,460 kes**). **8** kes kematian dilaporkan dalam tempoh ini berbanding **2** kes kematian pada tempoh yang sama tahun lepas.

Jadual 1: Perbandingan bilangan kes demam denggi mengikut daerah berdasarkan ME dan tahun sebelumnya

DAERAH	KES			KUMULATIF KES SEHINGGA		
	ME 44/2022	ME 45/2022	% Peningkatan/ Penurunan	ME 45/2021	ME 45/2022	% Peningkatan/ Penurunan
GOMBAK	144	146	1.4%	2,459	4,176	69.8%
HULU LANGAT	226	216	-4.4%	3,883	7,255	86.8%
HULU SELANGOR	37	27	-27.0%	141	565	300.7%
KLANG	96	98	2.1%	1,920	5,323	177.2%
KUALA LANGAT	17	21	23.5%	240	1,043	334.6%
KUALA SELANGOR	10	21	110.0%	253	671	165.2%
PETALING	288	249	-13.5%	4,197	10,680	154.5%
SABAK BERNAM	0	1	100.0%	9	65	622.2%
SEPANG	42	33	-21.4%	358	1,300	263.1%
SELANGOR	860	812	-5.6%	13,460	31,078	130.9%

ME 44/2022 = (30.10.2022 - 5.11.2022)

ME 45/2022 = (6.11.2022 - 12.11.2022)

**SITUASI SEMASA****LAPORAN MINGGUAN DEMAM DENGGI NEGERI SELANGOR**
Bagi Minggu Epidemiologi 45/2022 (Tarikh 6.11.22 - 12.11.22)**2. Analisa bilangan kes berdasarkan mukim**

Negeri Selangor mempunyai 56 mukim dimana mukim yang menunjukkan bilangan kes tertinggi pada ME 45/2022 adalah Damansara (90), Kajang (89), Klang (80), Petaling (69) dan Sg Buloh (66). Manakala secara kumulatif mukim tertinggi bilangan kes adalah Damansara (4,144), Klang (4,009), Kajang (3,346), Petaling (2,968) dan Sg. Buloh (2,677).

Jadual 2: Perbandingan bilangan kes demam denggi mengikut mukim berdasarkan ME

DAERAH	MUKIM	BILANGAN KES		
		ME 44/2022	ME 45/2022	KUMULATIF 2022
Petaling	Sungai Buloh	76	66	2,677
	Petaling	90	69	2,968
	Damansara	100	90	4,144
	Bukit Raja	22	24	892
Hulu Langat	Kajang	91	89	3,346
	Hulu Langat	5	5	133
	Ampang	55	55	1,658
	Cheras	55	38	1,276
	Semenyih	12	16	572
	Beranang	8	13	252
	Hulu Semenyih	0	0	18
Gombak	Batu	55	58	1,561
	Hulu Kelang	20	32	788
	Rawang	36	31	971
	Kuang	21	15	569
	Setapak	12	10	287
Klang	Klang	69	80	4,009
	Kapar	27	18	1,314
Sepang	Labu	7	10	261
	Dengkil	35	20	946
	Sepang	0	3	98
Sabak Bernam	Bagan Nakhoda Omar	0	0	3
	Pancang Bedena	0	0	17
	Pasir Panjang	0	0	22
	Sabak	0	1	13
	Sungai Panjang	0	0	4

ME 44/2022 = (30.10.2022 - 5.11.2022)

ME 45/2022 = (6.11.2022 - 12.11.2022)

**SITUASI SEMASA****LAPORAN MINGGUAN DEMAM DENGGI NEGERI SELANGOR**
Bagi Minggu Epidemiologi 45/2022 (Tarikh 6.11.22 - 12.11.22)**Jadual 2: Perbandingan bilangan kes demam denggi mengikut mukim berdasarkan ME (sambungan)**

DAERAH	MUKIM	BILANGAN KES		
		ME 44/2022	ME 45/2022	KUMULATIF 2022
Hulu Selangor	Serendah	23	19	368
	Batang Kali	5	4	111
	Ampang Pecah	0	1	13
	Hulu Bernam	2	2	21
	Kalumpang	0	1	12
	Hulu Yam	1	0	18
	Rasa	3	0	12
	Kerling	2	0	7
	Buluh Telur	0	0	0
	Pertak	1	0	1
	Sg. Gumut	0	0	0
	Sg. Tinggi	0	0	1
	Kuala Kalumpang	0	0	0
	Kuala Selangor	Ijok	8	19
Tanjung Karang		1	0	23
Jeram		1	1	59
Kuala Selangor		0	0	66
Pasangan		0	0	3
Hujung Permatang		0	0	6
Api-Api		0	1	11
Batang Berjuntai		0	0	25
Hulu Tinggi		0	0	1
Kuala Langat	Tanjung 12 (1)	8	8	620
	Tanjung 12 (2)	4	6	127
	Teluk Panglima Garang	4	4	226
	Batu	1	0	37
	Morib	0	1	18
	Jugra	0	2	9
	Bandar	0	0	5
	Kelanang	0	0	2
SELANGOR		860	812	31,078

ME 44/2022 = (30.10.2022 - 5.11.2022)

ME 45/2022 = (6.11.2022 - 12.11.2022)



3. Analisa bilangan lokaliti wabak

Jumlah lokaliti wabak denggi aktif pada hari ke-tujuh (Sabtu) **ME 45/2022** adalah sebanyak **308** dengan perincian **lokaliti hotspot 38, wabak tak terkawal 17 dan wabak terkawal 253**. Bilangan lokaliti *hotspot* berdasarkan daerah adalah Petaling 17, Hulu Langat 14, Klang 5, Hulu Selangor dan Kuala Langat masing-masing 1. Senarai lokaliti wabak tak terkawal dan *hotspot* di *Lampiran C*.

Jadual 3: Bilangan lokaliti wabak mengikut daerah

Daerah	Bilangan Lokaliti Wabak						Jumlah Lokaliti Wabak Aktif	
	Wabak Terkawal		Wabak Tak Terkawal		Hotspot		ME 44/2022	ME 45/2022
	ME 44/2022	ME 45/2022	ME 44/2022	ME 45/2022	ME 44/2022	ME 45/2022		
Petaling	106	103	7	9	17	17	130	129
Hulu Langat	79	82	7	5	10	14	96	101
Gombak	13	16	0	0	0	0	13	16
Klang	34	34	5	1	3	5	42	40
Sepang	1	1	0	0	0	0	1	1
Hulu Selangor	9	11	1	2	1	1	11	14
Kuala Langat	5	5	2	0	0	1	7	6
Kuala Selangor	1	1	0	0	0	0	1	1
Sabak Bernam	0	0	0	0	0	0	0	0
SELANGOR	248	253	22	17	31	38	301	308

Wabak Terkawal : dua atau lebih kes dilaporkan di lokaliti yang sama dalam tempoh 14 hari.

Wabak Tak Terkawal : terdapat pertambahan kes selepas hari ke 14 dari tarikh kes kedua dilaporkan.

Hotspot : lokaliti wabak aktif berlarutan melebihi tempoh 30 hari dari tarikh wabak aktif bermula.

Tarikh wabak aktif bermula dari tarikh kes kedua dilaporkan.

4. ULASAN

1. Tren kes Demam Denggi pada Minggu Epid 45 di Selangor menunjukkan sedikit penurunan iaitu 5.6% menurun berbanding Minggu Epid sebelumnya namun angka kes Demam Denggi dilihat di paras yang tinggi dan dijangka meningkat terutama selepas musim hujan nanti.

2. Semua Pejabat Kesihatan Daerah perlu bersiap siaga dengan peningkatan kes yang dijangka boleh berlaku di musim hujan sekarang dengan mengatur gerak kerja yang lebih berfokus dan lebih pro aktif memberi respon terhadap wabak-wabak yang diisytiharkan.

3. Sehubungan itu, pihak Jabatan Kesihatan Negeri Selangor menyarankan agar komuniti di kawasan kediaman dapat melaksanakan aktiviti penghapusan tempat pembiakan nyamuk aedes sendiri secara berkala di dalam dan persekitaran tempat tinggal dengan ;

- Meluangkan hanya 10 minit seminggu, pastikan semua takungan air yang tidak digunakan dipersekitaran masing-masing dimusnahkan.
- Meletakkan ubat pembunuh jentik-jentik ditempat takungan air yang tidak dapat dimusnahkan
- Bagi takungan air kekal yang disimpan untuk kegunaan, hendaklah sentiasa ditutup rapat atau diletakkan ubat pembunuh jentik-jentik serta diperiksa seminggu sekali.
- Memakai alat pelindung diri dan pakaian yang menutupi lengan dan kaki untuk mengelakkan gigitan nyamuk.

4. Sebarang maklumat tambahan berkaitan kawalan dan pencegahan denggi boleh diperolehi melalui <https://www.infosihat.gov.my/index.php/demam-denggi> dan <https://idengue.mysa.gov.my/>

Disediakan oleh: Unit Kawalan Penyakit Bawaan Vektor, Jabatan Kesihatan Negeri Selangor

Tarikh: 14/11/2022

Sumber data : e-Dengue

Disemak oleh : Dr Amir Bin Suhaimi
Jawatan : Ketua Penolong Pengarah UD48
Unit : Kawalan Penyakit Bawaan Vektor
Tarikh : 14/11/2022

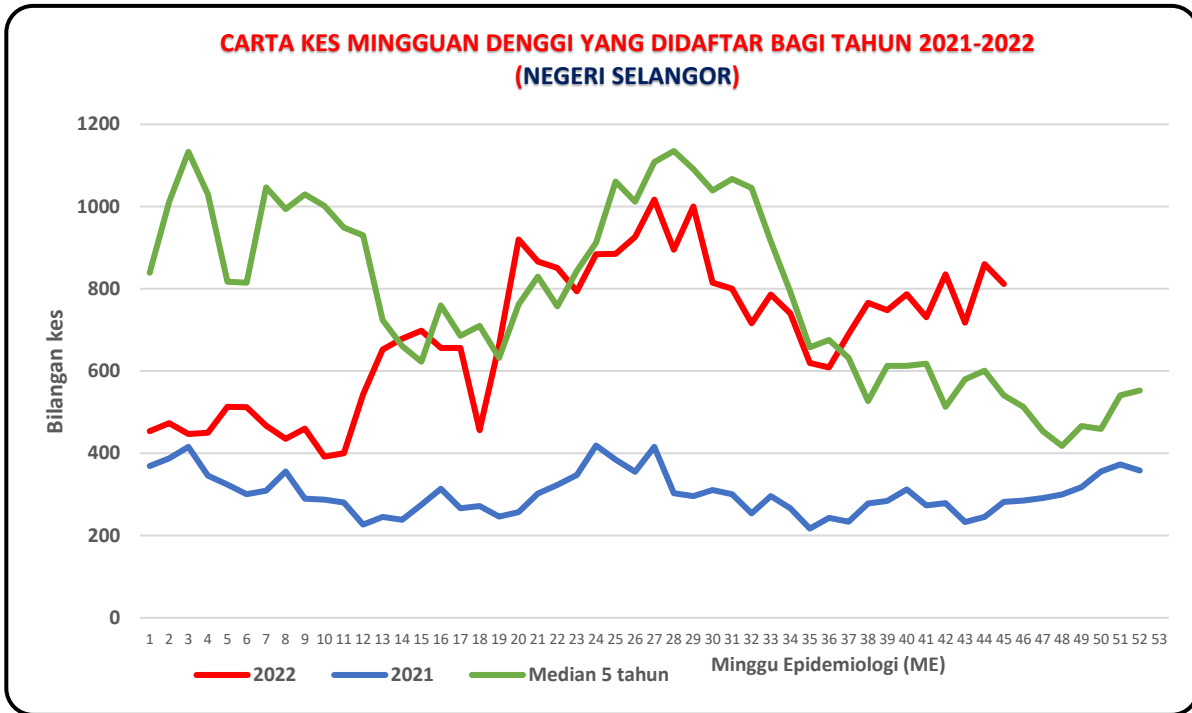

1 100%

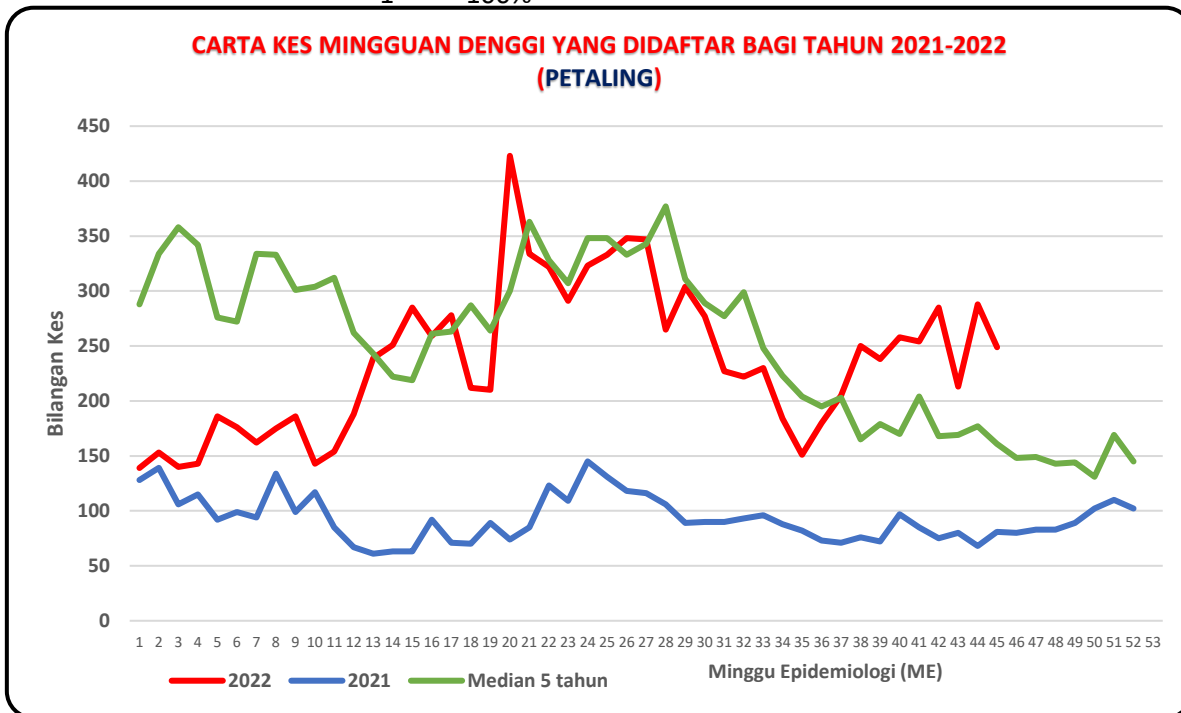

**CARTA KES MINGGUAN DENGGI YANG DIDAFTR BAGI TAHUN 2021-2022
(HULU LANGAT)**

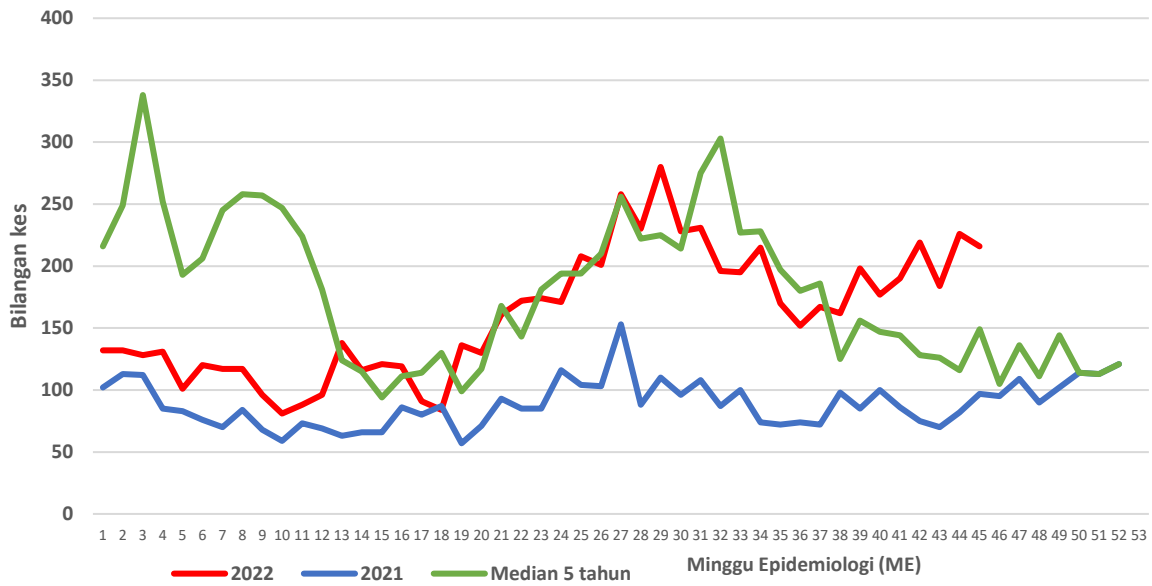

**CARTA KES MINGGUAN DENGGI YANG DIDAFTR BAGI TAHUN 2021-2022
(KLANG)**

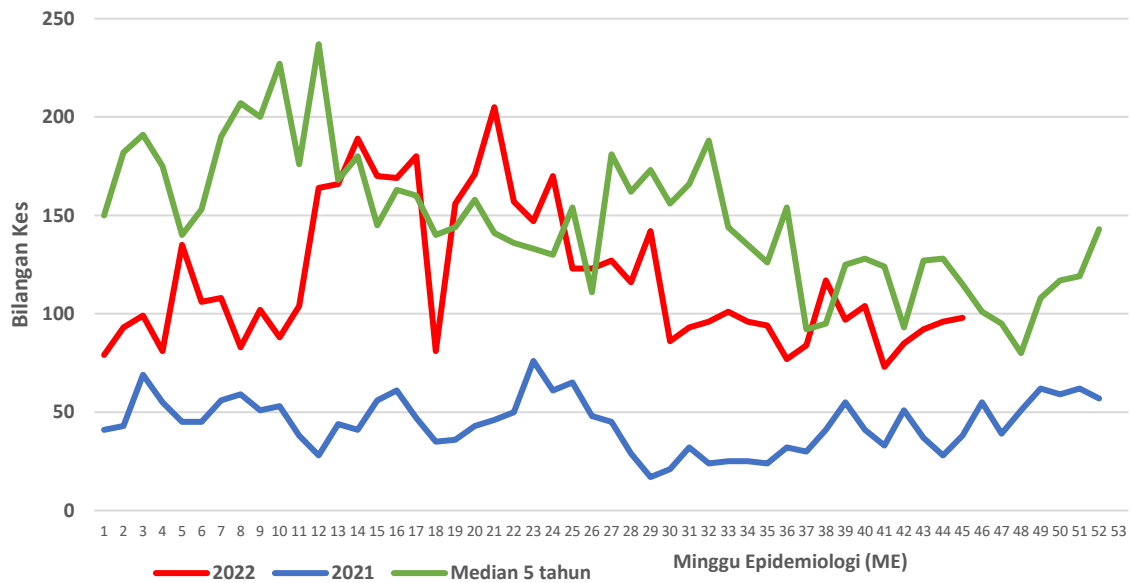

**CARTA KES MINGGUAN DENGGI YANG DIDAFTR BAGI TAHUN 2021-2022
(GOMBAK)**

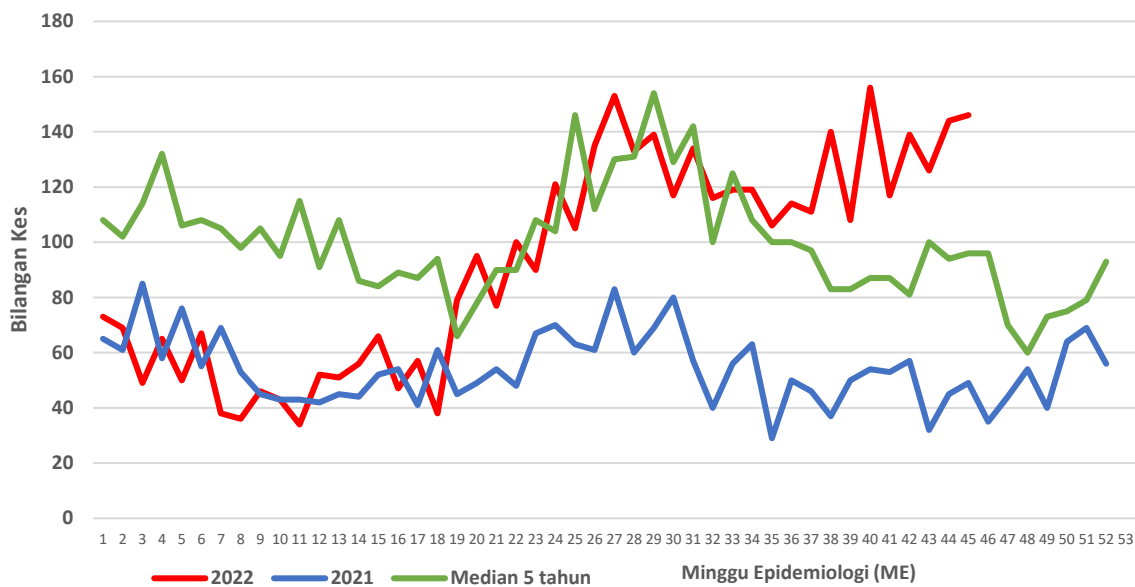

**CARTA KES MINGGUAN DENGGI YANG DIDAFTR BAGI TAHUN 2021-2022
(SEPANG)**

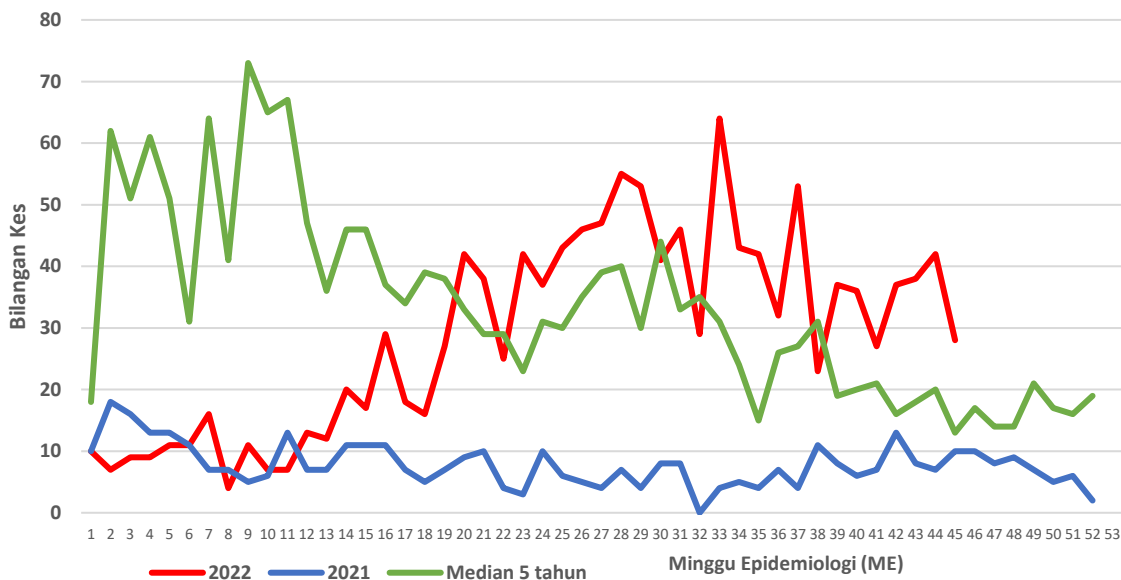

**CARTA KES MINGGUAN DENGGI YANG DIDAFAR BAGI TAHUN 2021-2022
(HULU SELANGOR)**

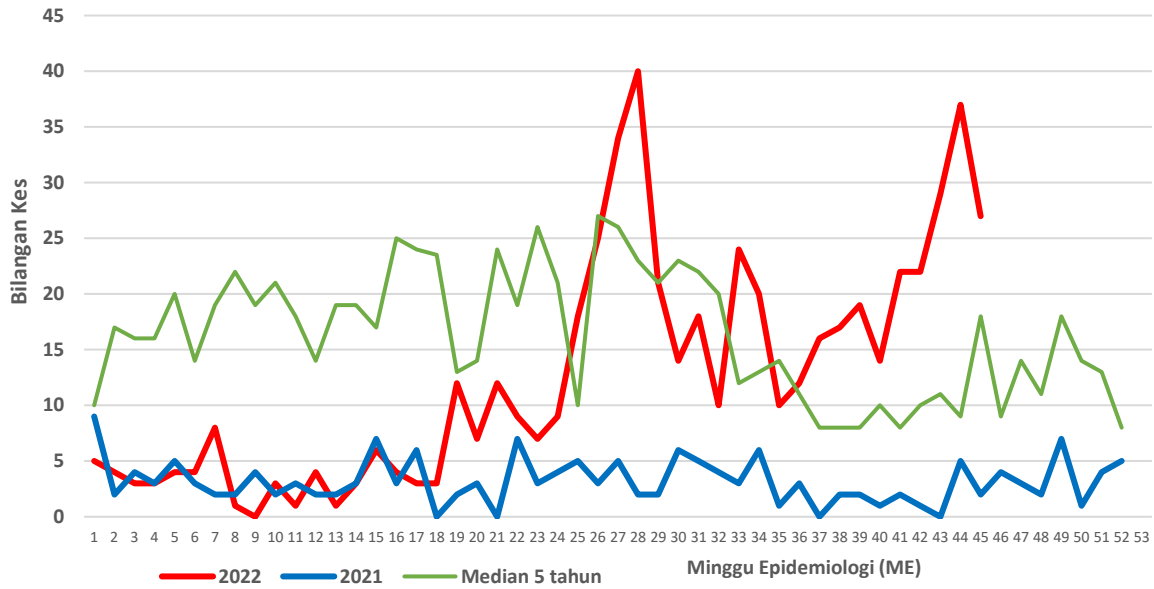

**CARTA KES MINGGUAN DENGGI YANG DIDAFAR BAGI TAHUN 2021-2022
(KUALA SELANGOR)**

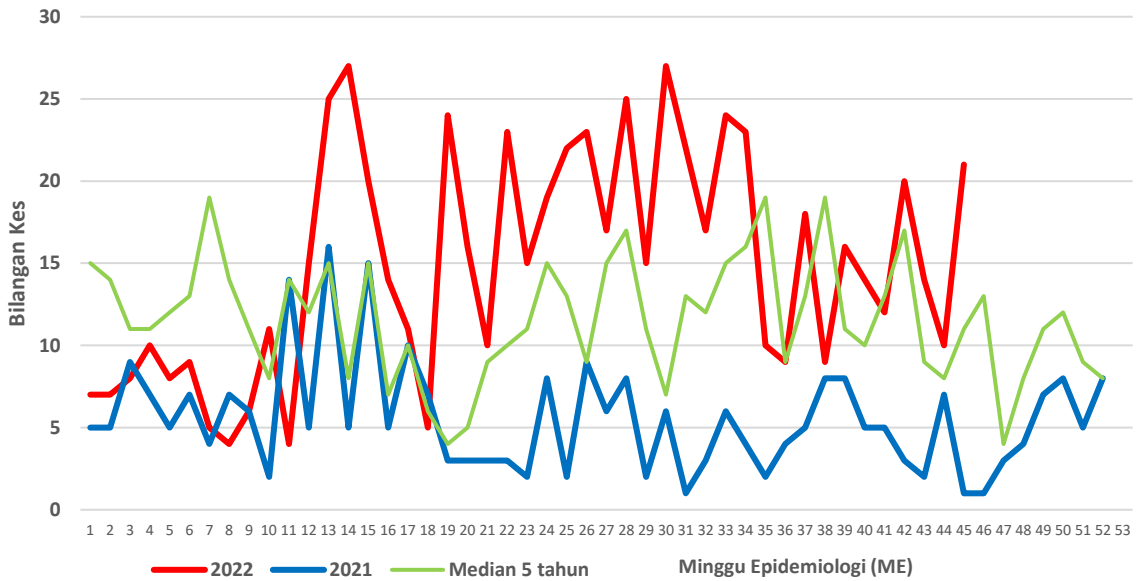

**CARTA KES MINGGUAN DENGGI YANG DIDAFTR BAGI TAHUN 2021-2022
(KUALA LANGAT)**

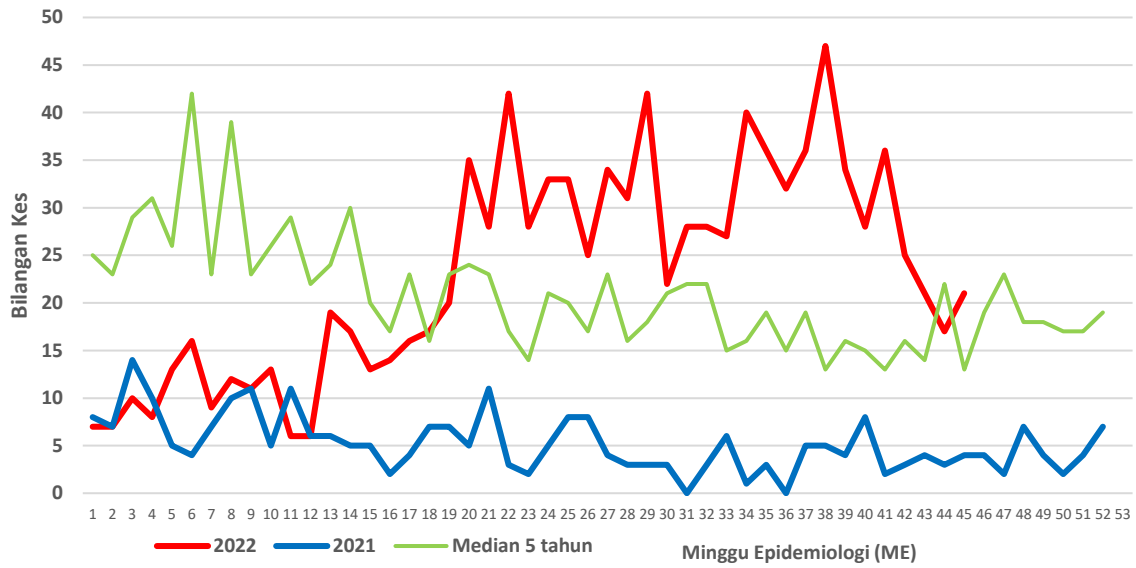

**CARTA KES MINGGUAN DENGGI YANG DIDAFTR BAGI TAHUN 2021-2022
(SABAK BERNAM)**

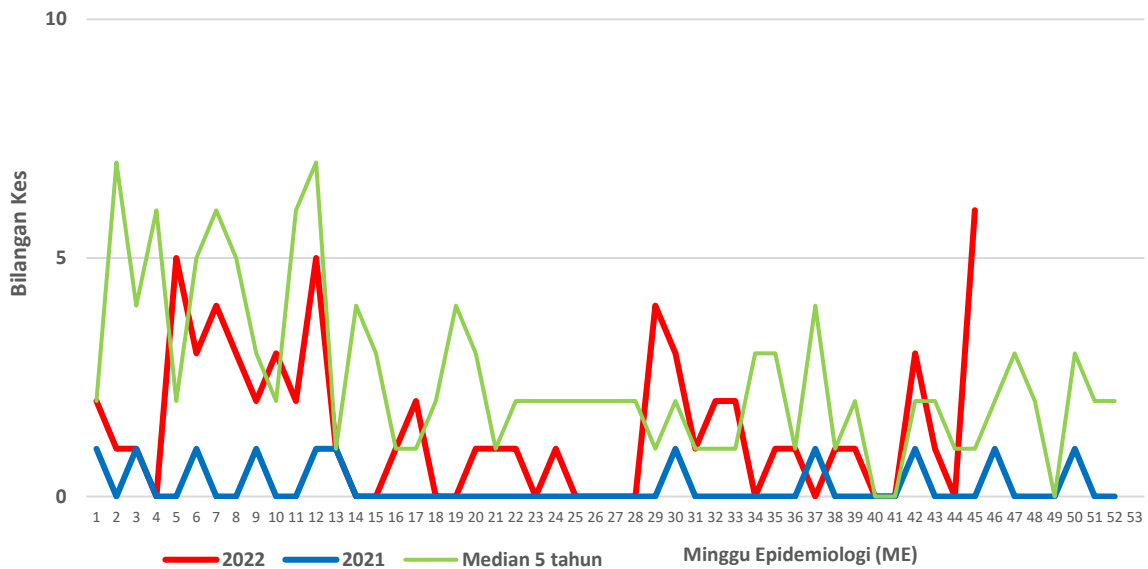

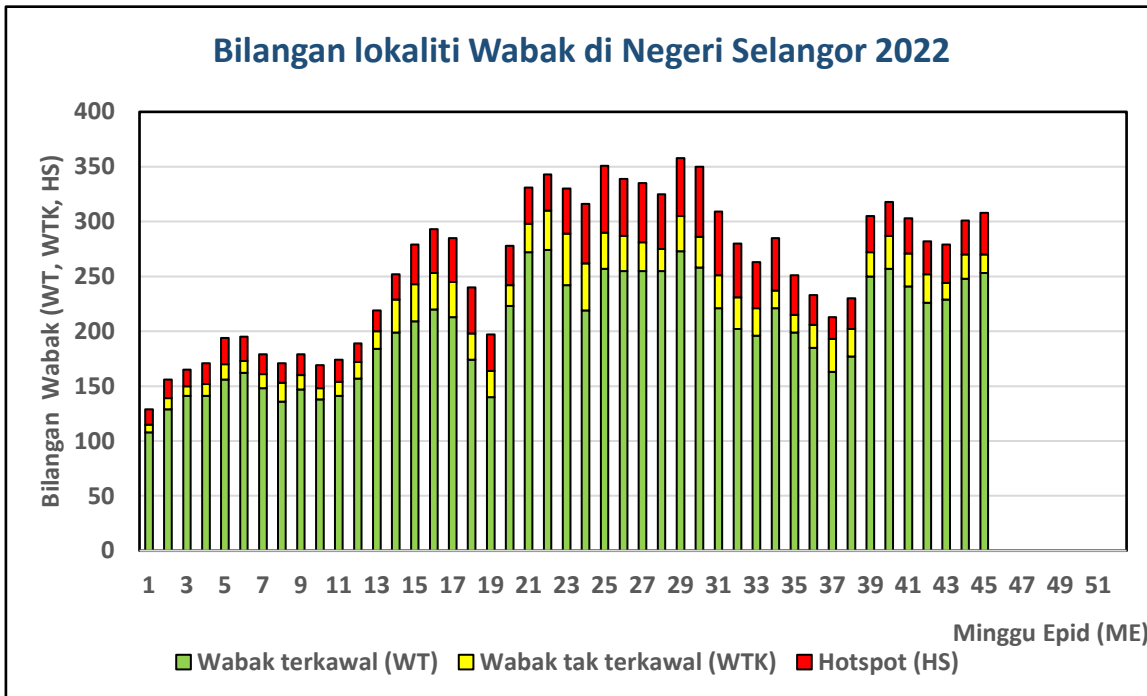

1 100%
33

Lampiran C

Senarai lokaliti wabak tak terkawal dan Hotspot di Selangor

Tarikh Aktiviti: 12 November 2022

BIL	DAERAH	MUKIM	LOKALITI WABAK	JUMLAH KES
WABAK TAK TERKAWAL				
1	PETALING	7. DAMANSARA (MBSJ)	E13. USJ 8 (SUBANG PERDANA GOODYEAR COURT 6)	7
2	PETALING	6. PETALING (MBPJ)	E10. BG SEK 14 (TERES 1) [JLN 1-28]	6
3	PETALING	8. PETALING (MBSJ)	E16. TMN PINGGIRAN PUTRA (VISTA PINGGIRAN) JLN PINGGIRAN PUTRA	6
4	PETALING	3. SUNGAI BULOH (MBSA)	E5. SEKSYEN U5 (SUBANG MURNI TERES : JALAN U5/140 - 162)	6
5	PETALING	4. SUNGAI BULOH (MBPJ)	E7. KD PJU 5 SEK 7 (TERES)	6
6	PETALING	8. PETALING (MBSJ)	E15. TMN SAUJANA PUCHONG (SRI DAMAI)	5
7	PETALING	4. SUNGAI BULOH (MBPJ)	E8. BU PJU 6A KG SG KAYU ARA 5 [JLN TERATAI, MELUR, MAWAR, MELATI]	5
8	PETALING	8. PETALING (MBSJ)	E17. TMN UNIVERSITI INDAH 2 (RED RUBY)	4
9	PETALING	4. SUNGAI BULOH (MBPJ)	E8. BU SS 21 (4) [JLN SS 21/1,1A,35,37,39,56,56B,58,60,61,62]	4
10	HULU LANGAT	CHERAS	TAMAN CHERAS UTAMA	15
11	HULU LANGAT	KAJANG	JALAN DELIMA 7-15 TAMAN DELIMA	6
12	HULU LANGAT	KAJANG	JALAN 39-48 TAMAN BUKIT MEWAH	5
13	HULU LANGAT	KAJANG	JALAN DELIMA 1-6 TAMAN DELIMA	5
14	HULU LANGAT	CHERAS	JALAN 16 TAMAN CHERAS JAYA	4
15	HULU SELANGOR	SERENDAH	APT DAHLIA TBR BB	8
16	HULU SELANGOR	BATANG KALI	LOKALITI 6 BDR BARU BTG KALI	8
17	KLANG	KLANG 01	BANDAR PUTERI 06	5

BIL	DAERAH	MUKIM	LOKALITI WABAK	JUMLAH KES
HOTSPOT				
1	PETALING	5. DAMANSARA (MBPJ)	E11. SRI SS 6 KOMPLEKS KEDIAMAN KASTAM	32
2	PETALING	2. DAMANSARA (MBSA)	E1. SEKSYEN 9 (KONDO SRI MAHLIGAI & TOWNHOUSE SRI MAHLIGAI)	22
3	PETALING	1. BUKIT RAJA (MBSA)	E2. SEKSYEN 17 (FLAT JLN 17/2 @ 17/24 @ 17/26 : BLOK 1- 10)	21
4	PETALING	4. SUNGAI BULOH (MBPJ)	E6. BL PJU 8 APT FLORA DAMANSARA 2 [C,D,E,F]	18
5	PETALING	3. SUNGAI BULOH (MBSA)	E5. SEKSYEN U20 (BUKIT RAHMAN PUTRA TERES F : JLN BRP 5/1 - BRP 5/8A)	17
6	PETALING	8. PETALING (MBSJ)	E17. TMN UNIVERSITI INDAH 1 (JLN INDAH 1/12 - 1/36)	16
7	PETALING	4. SUNGAI BULOH (MBPJ)	E6. BL PJU 9 SD 13 APT SRI MERANTI (2) [H,J,K,L,M,N,P,Q,R]	16
8	PETALING	4. SUNGAI BULOH (MBPJ)	E7. KD PJU 5 SEK 6	12
9	PETALING	8. PETALING (MBSJ)	E15. BDR BKT PUCHONG BP 3	10
10	PETALING	8. PETALING (MBSJ)	E16. TMN PUNCAK JALIL 8 (PANGSAPURI MAYANG)	10
11	PETALING	3. SUNGAI BULOH (MBSA)	E5. SEKSYEN U5 (PANGSAPURI ORKID : BLOK 7 - 12)	9
12	PETALING	8. PETALING (MBSJ)	E17. TMN BKT SERDANG 3	8
13	PETALING	DAMANSARA (MBPJ)	E11. SRI SS 6 KOMPLEKS KEDIAMAN KASTAM	8
14	PETALING	8. PETALING (MBSJ)	E17. TMN BKT SERDANG 10 (VISTA IMPIANA)	6
15	PETALING	8. PETALING (MBSJ)	E17. TMN SERDANG PERDANA SP 5 (SKY VILLA)	6
16	PETALING	SUNGAI BULOH (MBPJ)	E6. BL PJU 8 APT FLORA DAMANSARA 2 [C,D,E,F]	6
17	PETALING	1. BUKIT RAJA (MBSA)	E2. SEKSYEN 17 (TERES C : JLN 17/25 - 17/30)	5
18	HULU LANGAT	KAJANG	APPT TAMAN BUKIT KENANGAN	45
19	HULU LANGAT	AMPANG	FLAT SRI NILAM BANDAR BARU AMPANG	28
20	HULU LANGAT	CHERAS	BLOK POLIS TAMAN DESA BAIDURI	18

21	HULU LANGAT	CHERAS	JALAN DP 1 BANDAR DAMAI PERDANA	15
22	HULU LANGAT	CHERAS	APPT PAHLAWAN TAMAN TUN PERAK	14
23	HULU LANGAT	KAJANG	JALAN JASMIN 7-9 TAMAN JASMIN	11
24	HULU LANGAT	SEMENYIH	JALAN 1-8 TAMAN DESA MEWAH	9
25	HULU LANGAT	SEMENYIH	TPS 2 OAKBERRY(JALAN TPS 2/3-2/8)SEMENYIH	9
26	HULU LANGAT	AMPANG	PANGSAPURI LAMA TAMAN MULIA JAYA	8
27	HULU LANGAT	KAJANG	JALAN KP 7-10 TAMAN KAJANG PERDANA	7
28	HULU LANGAT	KAJANG	JALAN IMPIAN MURNI 2&3 SAUJANA IMPIAN	6
29	HULU LANGAT	KAJANG	JALAN JASMIN 23-32 TAMAN JASMIN	6
30	HULU LANGAT	KAJANG	TAMAN KAJANG JAYA	6
31	HULU LANGAT	KAJANG	JALAN 3/13-3/26 SEKSYEN 3 TAMAN KAJANG UTAMA	5
32	KLANG	KLANG 01	TELOK GONG FLAT TAMAN SRI NELAYAN	9
33	KLANG	KLANG 01	TAMAN SENTOSA 26	8
34	KLANG	KLANG 02	KAMPUNG RAJA UDA 09	6
35	KLANG	KLANG 01	FLAT JALAN BATU NILAM 34	5
36	KLANG	KLANG (MBSA 01)	SEKSYEN 31 (APARTMENT SRI NERVILLA)	5
37	HULU SELANGOR	BATANG KALI	LOKALITI 8 BDR BARU BTG KALI	41
38	KUALA LANGAT	TANJONG 12 (1)	TAMAN RAMBAI INDAH	10