

**SITUASI SEMASA****LAPORAN MINGGUAN DEMAM DENGGI NEGERI SELANGOR**
Bagi Minggu Epidemiologi 43/2022 (Tarikh 23.10.22 - 29.10.22)**1. Analisa bilangan kes berdasarkan daerah**

Pada minggu epidemiologi (ME) 43 iaitu bagi tempoh **23 Oktober 2022** hingga **29 Oktober 2022**, sejumlah **718** kes demam denggi telah dilaporkan di Negeri Selangor, iaitu **penurunan** sebanyak **14.0% (117 kes)** berbanding 835 kes pada minggu sebelumnya. Sejumlah **29,406 kes** demam denggi dilaporkan sehingga **ME 43** yang berakhir pada **29 Oktober 2022** iaitu **peningkatan** sebanyak **127.4% (16,473 kes)** berbanding minggu yang sama tahun 2021 (**12,933 kes**). **7** kes kematian dilaporkan dalam tempoh ini berbanding **2** kes kematian pada tempoh yang sama tahun lepas.

Jadual 1: Perbandingan bilangan kes demam denggi mengikut daerah berdasarkan ME dan tahun sebelumnya

DAERAH	KES			KUMULATIF KES SEHINGGA		
	ME 42/2022	ME 43/2022	% Peningkatan/ Penurunan	ME 43/2021	ME 43/2022	% Peningkatan/ Penurunan
GOMBAK	139	126	-9.4%	2,365	3,886	64.3%
HULU LANGAT	219	184	-16.0%	3,704	6,813	83.9%
HULU SELANGOR	22	29	31.8%	134	501	273.9%
KLANG	85	92	8.2%	1,854	5,129	176.6%
KUALA LANGAT	25	21	-16.0%	233	1,005	331.3%
KUALA SELANGOR	20	14	-30.0%	245	640	161.2%
PETALING	285	213	-25.3%	4,048	10,143	150.6%
SABAK BERNAM	3	1	-66.7%	9	59	555.6%
SEPANG	37	38	2.7%	341	1,230	260.7%
SELANGOR	835	718	-14.0%	12,933	29,406	127.4%

ME 42/2022 = (16.10.2022 - 22.10.2022)

ME 43/2022 = (23.10.2022 - 29.10.2022)

**SITUASI SEMASA****LAPORAN MINGGUAN DEMAM DENGGI NEGERI SELANGOR**
Bagi Minggu Epidemiologi 43/2022 (Tarikh 23.10.22 - 29.10.22)**2. Analisa bilangan kes berdasarkan mukim**

Negeri Selangor mempunyai 56 mukim dimana mukim yang menunjukkan bilangan kes tertinggi pada ME 43/2022 adalah Petaling (80), Klang (75), Kajang (70), Damansara (60), Sg Buloh (59) dan Cheras (53). Manakala secara kumulatif mukim tertinggi bilangan kes adalah Damansara (3,954), Klang (3,860), Kajang (3,166), Petaling (2,809) dan Sg. Buloh (2,535).

Jadual 2: Perbandingan bilangan kes demam denggi mengikut mukim berdasarkan ME

DAERAH	MUKIM	BILANGAN KES		
		ME 42/2022	ME 43/2022	KUMULATIF 2022
Petaling	Sungai Buloh	92	59	2,535
	Petaling	93	80	2,809
	Damansara	80	60	3,954
	Bukit Raja	20	14	846
Hulu Langat	Kajang	87	70	3,166
	Hulu Langat	6	1	123
	Ampang	52	44	1,548
	Cheras	45	53	1,183
	Semenyih	19	12	544
	Beranang	10	3	231
	Hulu Semenyih	0	1	18
Gombak	Batu	50	44	1,448
	Hulu Kelang	25	25	736
	Rawang	36	34	904
	Kuang	19	19	533
	Setapak	9	4	265
Klang	Klang	69	75	3,860
	Kapar	16	17	1,269
Sepang	Labu	16	5	244
	Dengkil	19	25	891
	Sepang	2	8	95
Sabak Bernam	Bagan Nakhoda Omar	1	0	3
	Pancang Bedena	1	1	17
	Pasir Panjang	0	0	22
	Sabak	1	0	12
	Sungai Panjang	0	0	4

ME 42/2022 = (16.10.2022 - 22.10.2022)

ME 43/2022 = (23.10.2022 - 29.10.2022)

**SITUASI SEMASA****LAPORAN MINGGUAN DEMAM DENGGI NEGERI SELANGOR**
Bagi Minggu Epidemiologi 43/2022 (Tarikh 23.10.22 - 29.10.22)**Jadual 2: Perbandingan bilangan kes demam denggi mengikut mukim berdasarkan ME (sambungan)**

DAERAH	MUKIM	BILANGAN KES		
		ME 42/2022	ME 43/2022	KUMULATIF 2022
Hulu Selangor	Serendah	14	13	326
	Batang Kali	6	10	102
	Ampang Pecah	0	1	12
	Hulu Bernam	0	0	17
	Kalumpang	0	1	11
	Hulu Yam	0	2	17
	Rasa	1	1	9
	Kerling	1	1	5
	Buluh Telur	0	0	0
	Pertak	0	0	0
	Sg. Gumut	0	0	0
	Sg. Tinggi	0	0	1
	Kuala Kalumpang	0	0	0
	Kuala Selangor	Ijok	20	9
Tanjung Karang		0	1	22
Jeram		0	1	57
Kuala Selangor		0	1	66
Pasangan		0	0	3
Hujung Permatang		0	0	6
Api-Api		0	1	10
Batang Berjuntai		0	1	25
Hulu Tinggi		0	0	1
Kuala Langat	Tanjung 12 (1)	13	13	604
	Tanjung 12 (2)	5	3	117
	Teluk Panglima Garang	7	2	218
	Batu	0	0	36
	Morib	0	1	17
	Jugra	0	0	7
	Bandar	0	2	5
	Kelanang	0	0	2
SELANGOR		835	718	29,406

ME 42/2022 = (16.10.2022 - 22.10.2022)

ME 43/2022 = (23.10.2022 - 29.10.2022)



3. Analisa bilangan lokaliti wabak

Jumlah lokaliti wabak denggi aktif pada hari ke-tujuh (Sabtu) **ME 43/2022** adalah sebanyak **279** dengan perincian **lokaliti hotspot 35, wabak tak terkawal 15 dan wabak terkawal 229**. Bilangan lokaliti *hotspot* berdasarkan daerah adalah Petaling 18, Hulu Langat 8, Klang 2 dan Hulu Selangor 2. Senarai lokaliti wabak tak terkawal dan *hotspot* di *Lampiran C*.

Jadual 3: Bilangan lokaliti wabak mengikut daerah

Daerah	Bilangan Lokaliti Wabak						Jumlah Lokaliti Wabak Aktif	
	Wabak Terkawal		Wabak Tak Terkawal		Hotspot		ME 42/2022	ME 43/2022
	ME 42/2022	ME 43/2022	ME 42/2022	ME 43/2022	ME 42/2022	ME 43/2022		
Petaling	100	104	12	6	18	19	130	129
Hulu Langat	66	71	13	4	8	11	87	86
Gombak	17	7	0	0	0	0	17	7
Klang	24	27	1	4	2	3	27	34
Sepang	2	2	0	0	0	0	2	2
Hulu Selangor	6	8	0	0	2	2	8	10
Kuala Langat	10	9	0	1	0	0	10	10
Kuala Selangor	1	1	0	0	0	0	1	1
Sabak Bernam	0	0	0	0	0	0	0	0
SELANGOR	226	229	26	15	30	35	282	279

Wabak Terkawal : dua atau lebih kes dilaporkan di lokaliti yang sama dalam tempoh 14 hari.

Wabak Tak Terkawal : terdapat pertambahan kes selepas hari ke 14 dari tarikh kes kedua dilaporkan.

Hotspot : lokaliti wabak aktif berlarutan melebihi tempoh 30 hari dari tarikh wabak aktif bermula.

Tarikh wabak aktif bermula dari tarikh kes kedua dilaporkan.

4. ULASAN

- Tren kes denggi di Selangor masih belum menunjukkan penurunan yang signifikan, sehingga ME43 hanya menunjukkan penurunan sebanyak 14%.
- Justeru itu, kawalan denggi perlu terus dipergiat dan diperkukuhkan agar tidak berlaku peningkatan kes denggi yang ketara di setiap daerah.
- Sehubungan itu, pihak Jabatan Kesihatan Negeri Selangor menyarankan agar komuniti di kawasan kediaman dapat melaksanakan aktiviti penghapusan tempat pembiakan nyamuk aedes sendiri secara berkala di dalam dan persekitaran tempat tinggal dengan ;
 - Meluangkan hanya 10 minit seminggu, pastikan semua takungan air yang tidak digunakan dipersekitaran masing-masing dimusnahkan.
 - Meletakkan ubat pembunuh jentik-jentik ditempat takungan air yang tidak dapat dimusnahkan
 - Bagi takungan air kekal yang disimpan untuk kegunaan, hendaklah sentiasa ditutup rapat atau diletakkan ubat pembunuh jentik-jentik serta diperiksa seminggu sekali.
 - Memakai alat pelindung diri dan pakaian yang menutupi lengan dan kaki untuk mengelakkan gigitan nyamuk.
- Sebarang maklumat tambahan berkaitan kawalan dan pencegahan denggi boleh diperolehi melalui <https://www.infosihat.gov.my/index.php/demam-denggi> dan <https://idengue.mysa.gov.my/>

Disediakan oleh: Unit Kawalan Penyakit Bawaan Vektor, Jabatan Kesihatan Negeri Selangor

Tarikh: 31/10/2022

Sumber data : e-Dengue

Disemak oleh : Encik Uthiya Kumar Muthusamy
Jawatan : Pegawai Kesihatan Persekitaran U42
Unit : Kawalan Penyakit Bawaan Vektor
Tarikh : 31/10/2022

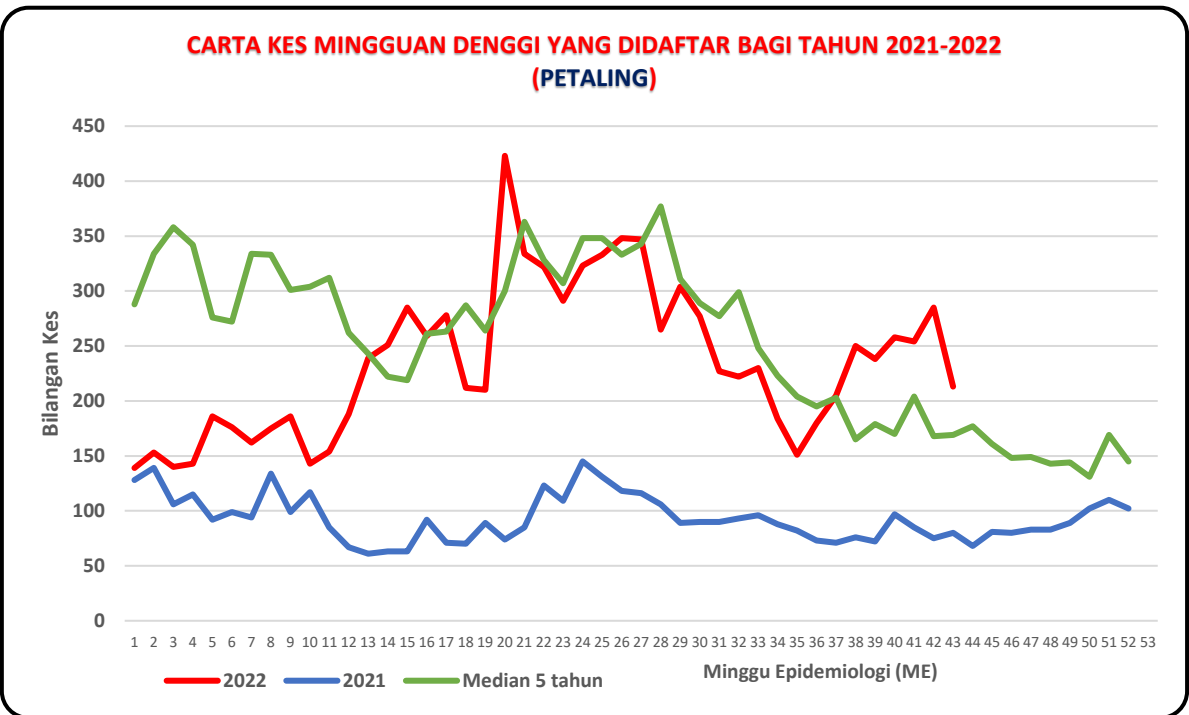
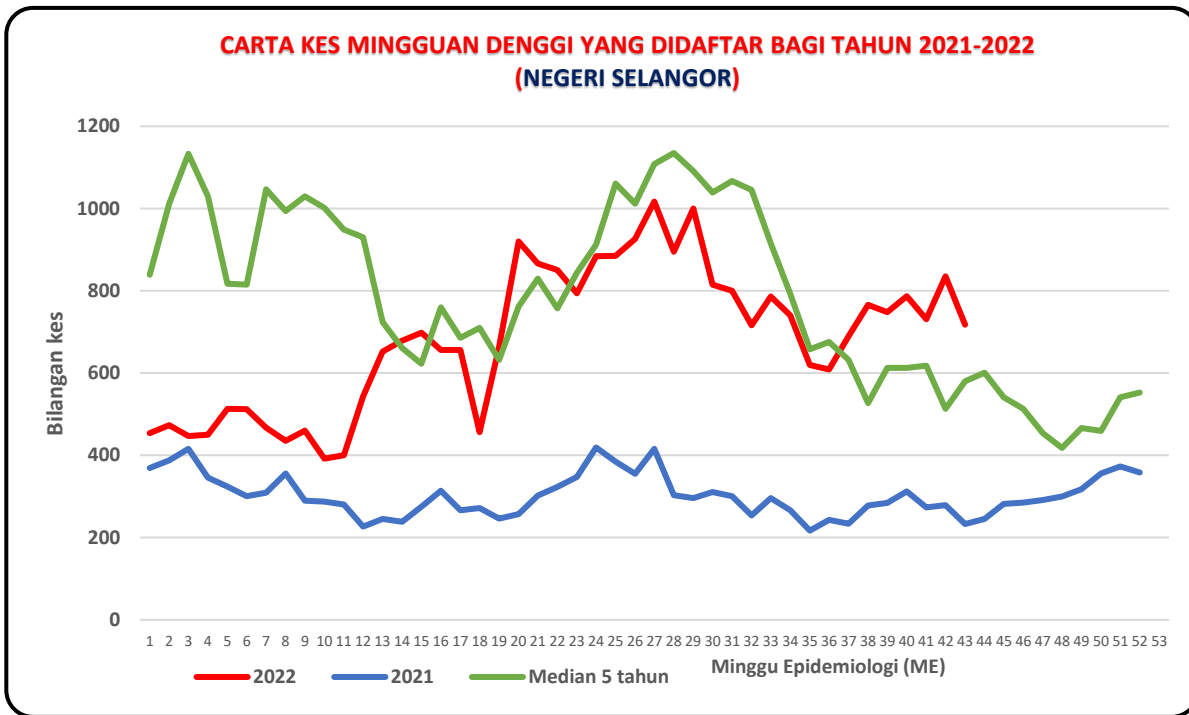

**CARTA KES MINGGUAN DENGGI YANG DIDAFTR BAGI TAHUN 2021-2022
(HULU LANGAT)**

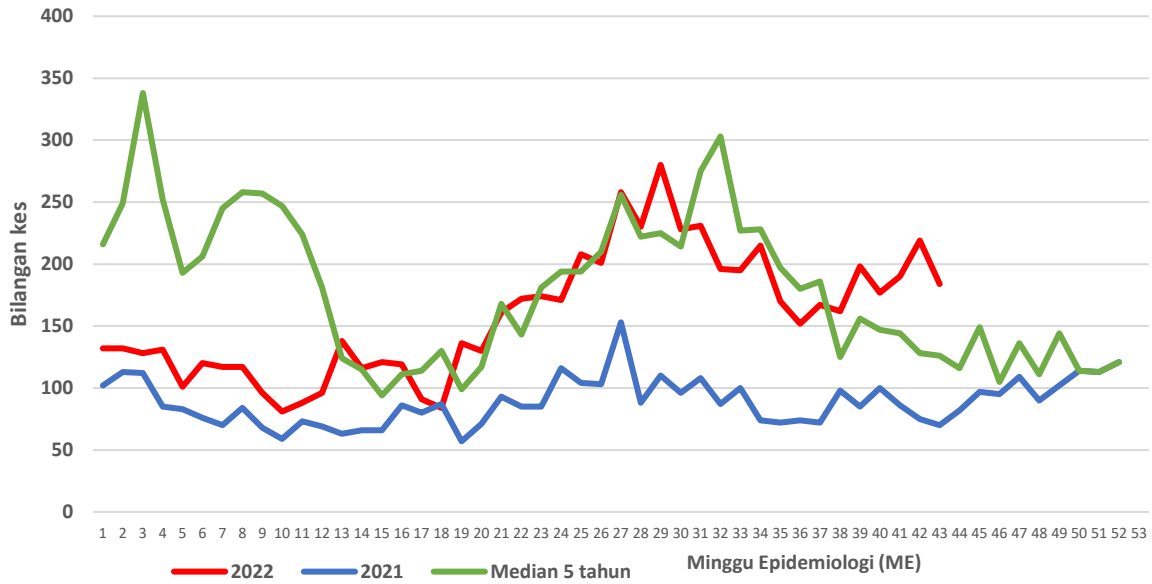

**CARTA KES MINGGUAN DENGGI YANG DIDAFTR BAGI TAHUN 2021-2022
(KLANG)**

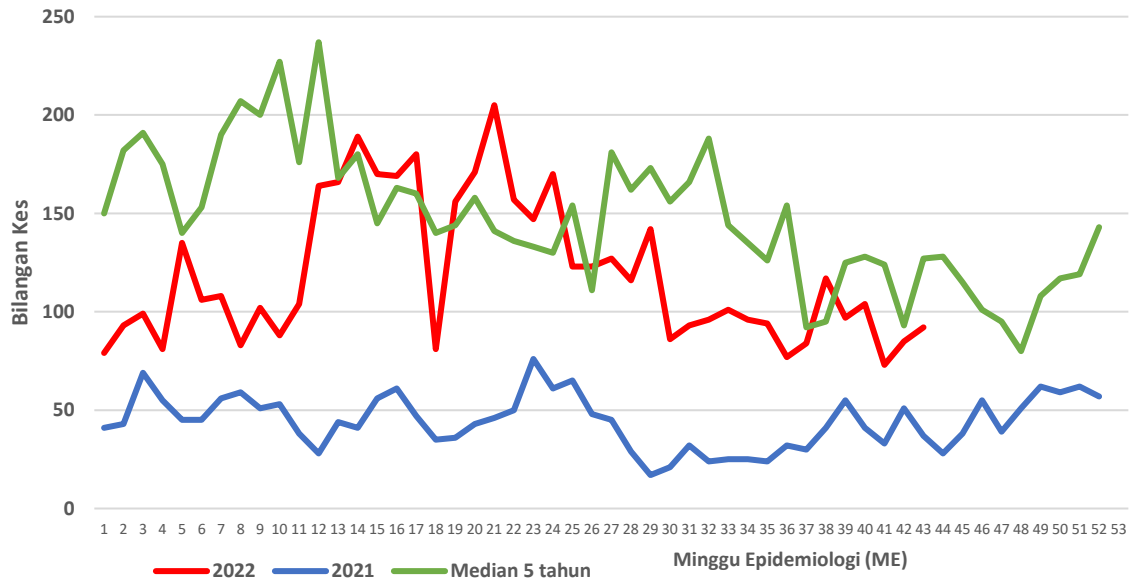

**CARTA KES MINGGUAN DENGGI YANG DIDAFTAR BAGI TAHUN 2021-2022
(GOMBAK)**

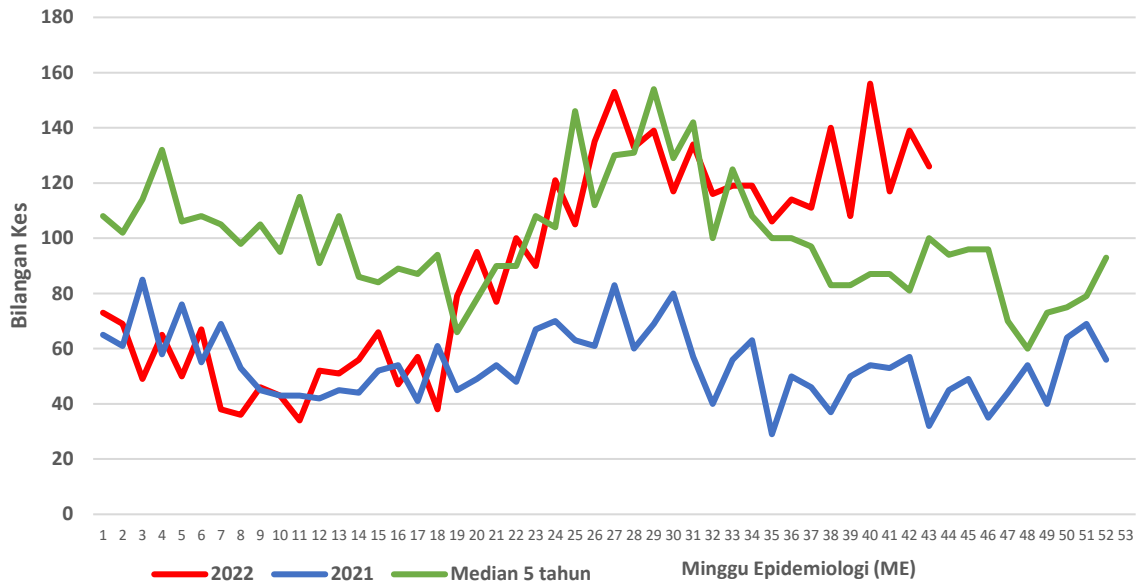

**CARTA KES MINGGUAN DENGGI YANG DIDAFTAR BAGI TAHUN 2021-2022
(SEPANG)**

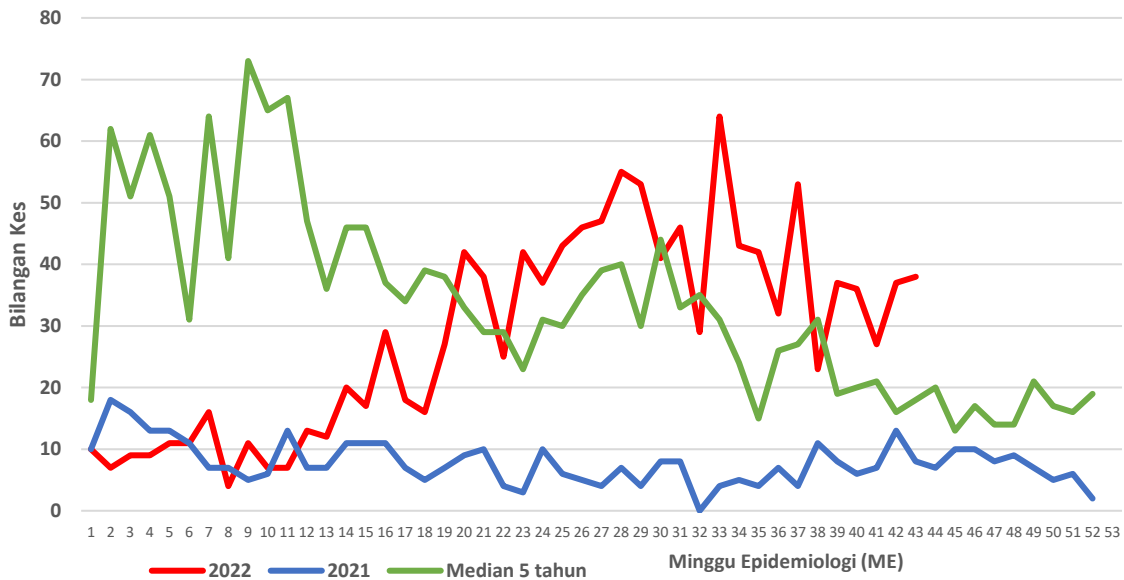

**CARTA KES MINGGUAN DENGGI YANG DIDAFAR BAGI TAHUN 2021-2022
(HULU SELANGOR)**

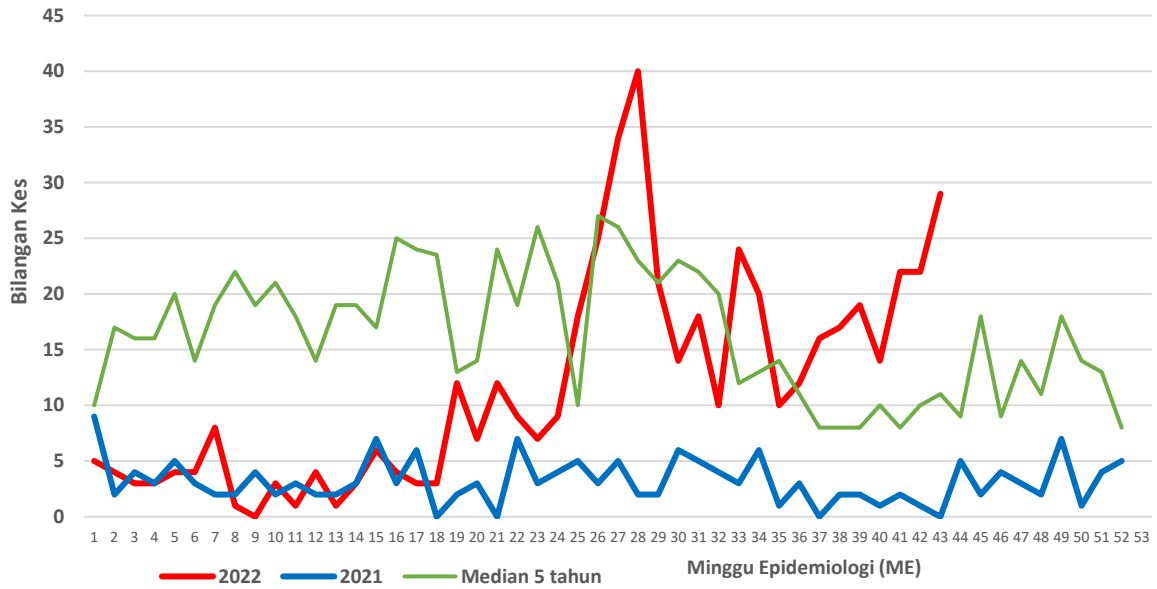

**CARTA KES MINGGUAN DENGGI YANG DIDAFAR BAGI TAHUN 2021-2022
(KUALA SELANGOR)**

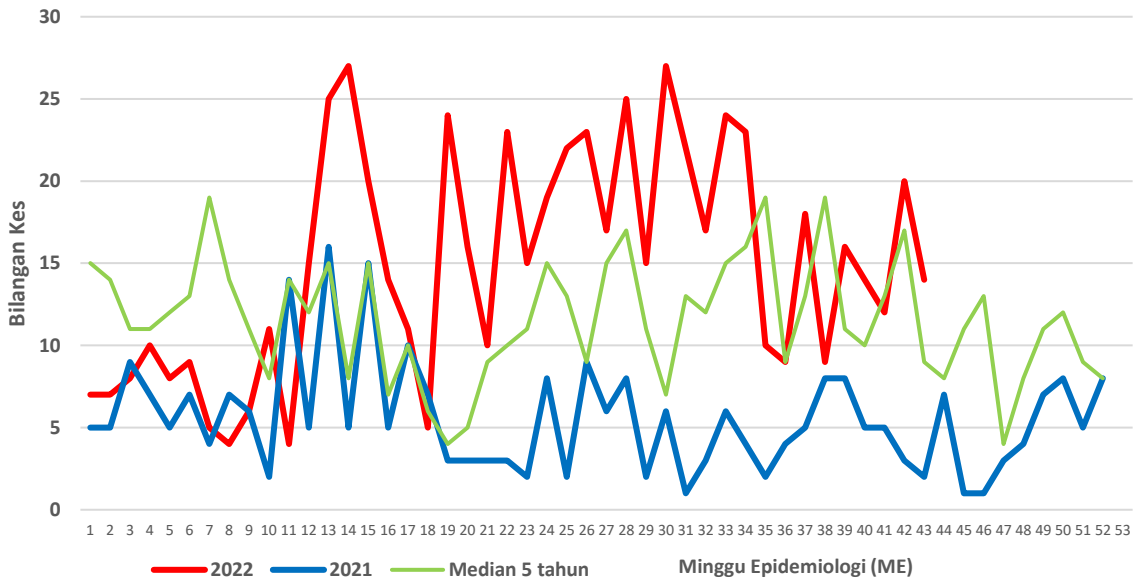

**CARTA KES MINGGUAN DENGGI YANG DIDAFTR BAGI TAHUN 2021-2022
(KUALA LANGAT)**

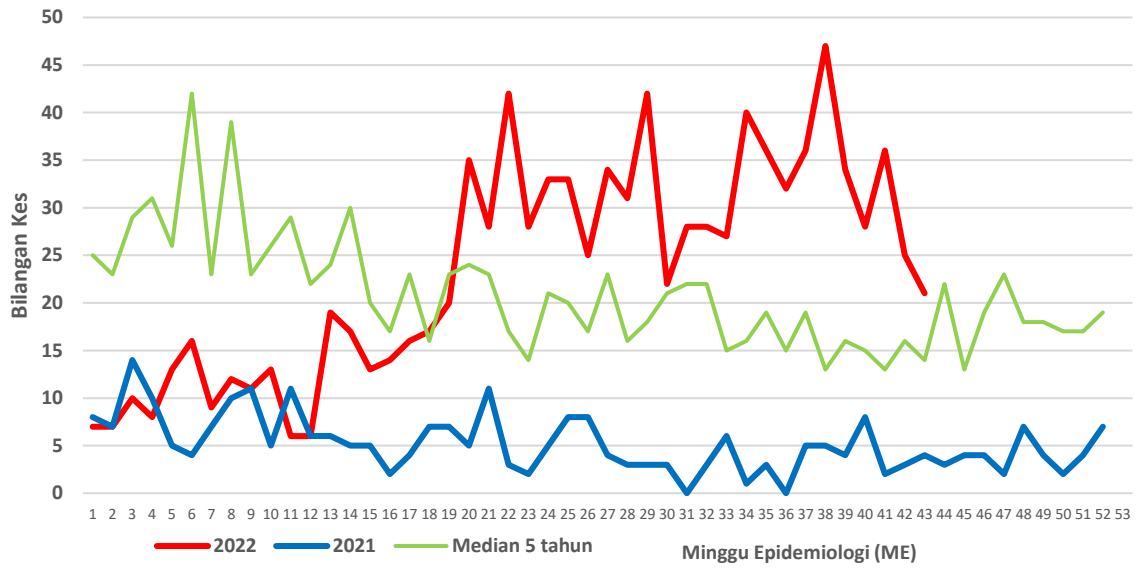

**CARTA KES MINGGUAN DENGGI YANG DIDAFTR BAGI TAHUN 2021-2022
(SABAK BERNAM)**

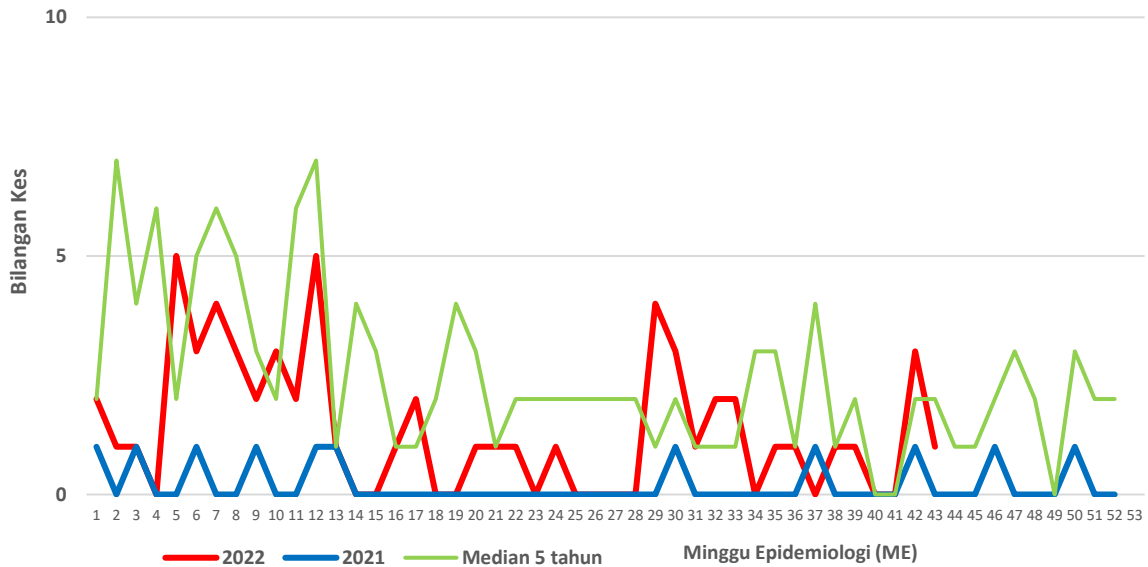

Bilangan lokaliti Wabak di Negeri Selangor 2022

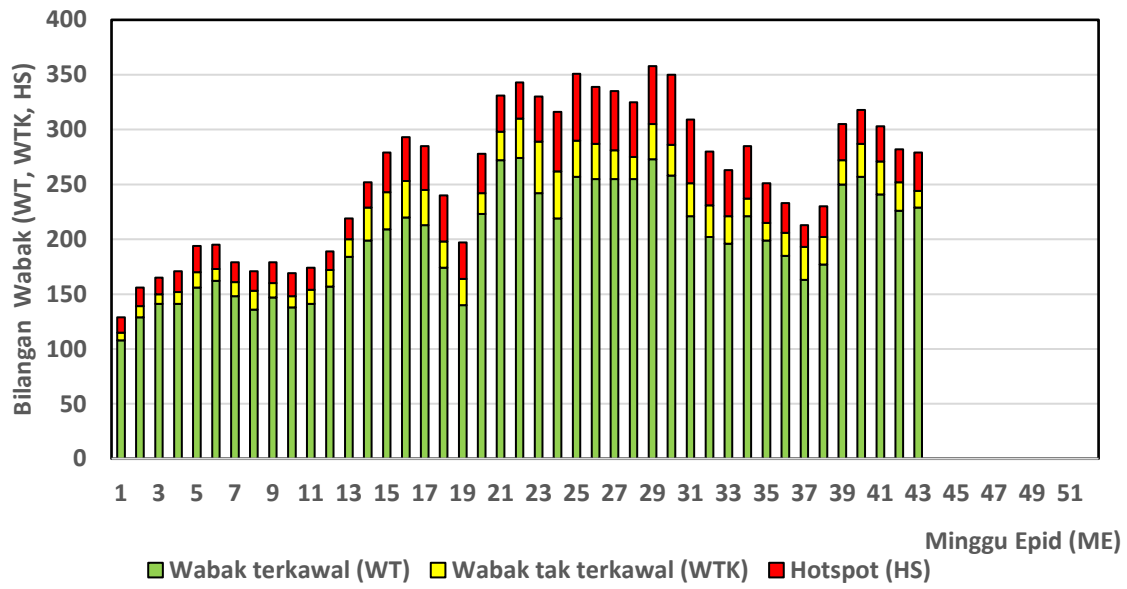

Lampiran C**Senarai lokaliti wabak tak terkawal dan Hotspot di Selangor**

Tarikh Aktiviti: 29 Oktober 2022

BIL	DAERAH	MUKIM	LOKALITI WABAK	JUMLAH KES
WABAK TAK TERKAWAL				
1	PETALING	4. SUNGAI BULOH (MBPJ)	E7. KD PJU 5 SEK 6	8
2	PETALING	3. SUNGAI BULOH (MBSA)	E5. SEKSYEN U5 (PANGSAPURI ORKID : BLOK 7 - 12)	7
3	PETALING	3. SUNGAI BULOH (MBSA)	E5. SEKSYEN U5 (MUTIARA SUBANG : PUSAT KOMERSIL JLN U5/A - U5/D)	5
4	PETALING	3. SUNGAI BULOH (MBSA)	E5. SEKSYEN U19 (KG PAYA JARAS DALAM : BATU 15)	5
5	PETALING	8. PETALING (MBSJ)	E17. TMN BKT SERDANG 10 (VISTA IMPIANA)	4
6	PETALING	1. BUKIT RAJA (MBSA)	E2. SEKSYEN 17 (TERES C : JLN 17/25 - 17/30)	4
7	HULU LANGAT	CHERAS	BLOK POLIS TAMAN DESA BAIDURI	10
8	HULU LANGAT	SEMENYIH	JALAN 1-8 TAMAN DESA MEWAH	7
9	HULU LANGAT	KAJANG	JALAN IMPIAN MURNI 2&3 SAUJANA IMPIAN	5
10	HULU LANGAT	BERANANG	JALAN 4B DAN 4C/4-4C/6 BANDAR TASIK KESUMA	5
11	KLANG	KLANG 01	TAMAN SENTOSA 26	7
12	KLANG	KLANG 01	TELOK GONG FLAT TAMAN SRI NELAYAN	7
13	KLANG	KLANG 01	TAMAN PENDAMAR INDAH 1 (05)	5
14	KLANG	KLANG 01	TAMAN RADZI 01	4
15	KUALA LANGAT	TANJONG 12 (1)	TAMAN RAMBAI INDAH	9

BIL	DAERAH	MUKIM	LOKALITI WABAK	JUMLAH KES
HOTSPOT				
1	PETALING	5. DAMANSARA (MBPJ)	E11. SRI SS 6 KOMPLEKS KEDIAMAN KASTAM	30
2	PETALING	4. SUNGAI BULOH (MBPJ)	E6. BL PJU 8 APT FLORA DAMANSARA 2 [C,D,E,F]	16
3	PETALING	3. SUNGAI BULOH (MBSA)	E5. SEKSYEN U20 (FASA 1B BBSB : JLN 1B/1 - 1D/3)	16
4	PETALING	2. DAMANSARA (MBSA)	E1. SEKSYEN 9 (KONDO SRI MAHLIGAI & TOWNHOUSE SRI MAHLIGAI)	16
5	PETALING	8. PETALING (MBSJ)	E17. TMN UNIVERSITI INDAH 1 (JLN INDAH 1/12 - 1/36)	15
6	PETALING	1. BUKIT RAJA (MBSA)	E2. SEKSYEN 17 (FLAT JLN 17/2 @ 17/24 @ 17/26 : BLOK 1- 10)	15
7	PETALING	3. SUNGAI BULOH (MBSA)	E5. SEKSYEN U20 (BUKIT RAHMAN PUTRA TERES F : JLN BRP 5/1 - BRP 5/8A)	15
8	PETALING	4. SUNGAI BULOH (MBPJ)	E6. BL PJU 9 SD 13 APT SRI MERANTI (2) [H,J,K,L,M,N,P,Q,R]	13
9	PETALING	8. PETALING (MBSJ)	E16. TMN LESTARI PERDANA (PANGSAPURI SRI INDAH) BLOK 1 HINGGA 35	11
10	PETALING	8. PETALING (MBSJ)	E17. TMN BKT SERDANG 8 (PANGSAPURI BAYU)	11
11	PETALING	8. PETALING (MBSJ)	E16. TMN LESTARI PERDANA (DESA MINIMUM RIMBA)	11
12	PETALING	8. PETALING (MBSJ)	E15. BDR BKT PUCHONG BP 3	9
13	PETALING	DAMANSARA (MBSA)	E3. SEKSYEN 27 (TERES F - JLN 27/71 - 27/80)	9
14	PETALING	8. PETALING (MBSJ)	E16. TMN PUNCAK JALIL 8 (PANGSAPURI MAYANG)	8
15	PETALING	DAMANSARA (MBSA)	E3. SEKSYEN 27 (TERES E - JLN 27/61 - 27/70)	7
16	PETALING	DAMANSARA (MBPJ)	E11. SRI PJS 6 FLAT DESA MENTARI 2 (BLOK 4 , 5 , 6)	7
17	PETALING	DAMANSARA (MBPJ)	E11. SRI PJS 6 FLAT DESA MENTARI 2 (BLOK 4 , 5 , 6)	7
18	PETALING	6. PETALING (MBPJ)	E12. TM SEK 51A FLAT IMPIAN BAIDURI	6
19	PETALING	8. PETALING (MBSJ)	E16. TMN PUNCAK JALIL 4A (JLN PUJ 4/1-4/9)	6
20	HULU LANGAT	KAJANG	APPT TAMAN BUKIT KENANGAN	44

21	HULU LANGAT	AMPANG	FLAT SRI NILAM BANDAR BARU AMPANG	27
22	HULU LANGAT	CHERAS	APPT PAHLAWAN TAMAN TUN PERAK	12
23	HULU LANGAT	SEMENYIH	TPS 2 OAKBERRY(JALAN TPS 2/3-2/8)SEMENYIH	8
24	HULU LANGAT	KAJANG	JALAN JASMIN 7-9 TAMAN JASMIN	8
25	HULU LANGAT	KAJANG	TAMAN DESA SURADA	7
26	HULU LANGAT	KAJANG	APPT PESONA TAMAN KAJANG UTAMA	7
27	HULU LANGAT	AMPANG	PANGSAPURI LAMA TAMAN MULIA JAYA	7
28	HULU LANGAT	KAJANG	JALAN KP 7-10 TAMAN KAJANG PERDANA	5
29	HULU LANGAT	KAJANG	JALAN JENARIS A-G TAMAN DESA SERI JENARIS	5
30	HULU LANGAT	SEMENYIH	TAMAN PALING JAYA	4
31	KLANG	KLANG 01	BANDAR PUTERI 07	15
32	KLANG	KLANG 01	TAMAN SERI MENEGUN	7
33	KLANG	KLANG 01	TAMAN SENTOSA 10	6
34	HULU SELANGOR	BATANG KALI	LOKALITI 8 BDR BARU BTG KALI	38
35	HULU SELANGOR	SERENDAH	APT TERATAI TBR BB	11