



SITUASI SEMASA

LAPORAN MINGGUAN DEMAM DENGGI NEGERI SELANGOR Bagi Minggu Epidemiologi 28/2022 (Tarikh 10.7.22 - 16.7.22)



1. Analisa bilangan kes berdasarkan daerah

Pada minggu epidemiologi (ME) 28 iaitu bagi tempoh **10 Julai 2022** hingga **16 Julai 2022**, sejumlah **895** kes demam denggi telah dilaporkan di Negeri Selangor, iaitu **penurunan** sebanyak **12.0% (122 kes)** berbanding **1,017** kes pada minggu sebelumnya. Sejumlah **18,045 kes** demam denggi dilaporkan sehingga **ME 28** yang berakhir pada **16 Julai 2022** iaitu **peningkatan** sebanyak **103.8% (9,189 kes)** berbanding minggu yang sama tahun 2021 (**8,856 kes**). **4** kes kematian dilaporkan dalam tempoh ini dan **2** kes kematian pada tempoh yang sama tahun lepas.

Jadual 1: Perbandingan bilangan kes demam denggi mengikut daerah berdasarkan ME dan tahun sebelumnya

DAERAH	KES			KUMULATIF KES SEHINGGA		
	ME 27/2022	ME 28/2022	% Peningkatan/ Penurunan	ME 28/2021	ME 28/2022	% Peningkatan/ Penurunan
GOMBAK	153	133	-13.1%	1,592	2,025	27.2%
HULU LANGAT	258	230	-10.9%	2,397	3,849	60.6%
HULU SELANGOR	34	40	17.6%	96	233	142.7%
KLANG	127	116	-8.7%	1,366	3,692	170.3%
KUALA LANGAT	34	31	-8.8%	183	523	185.8%
KUALA SELANGOR	17	25	47.1%	181	390	115.5%
PETALING	347	265	-23.6%	2,791	6,665	138.8%
SABAK BERNAM	0	0		6	39	550.0%
SEPANG	47	55	17.0%	244	629	157.8%
SELANGOR	1017	895	-12.0%	8,856	18,045	103.8%

ME 27/2022 = (3.7.2022 - 9.7.2022)

ME 28/2022 = (10.7.2022 - 16.7.2022)

**SITUASI SEMASA****LAPORAN MINGGUAN DEMAM DENGGI NEGERI SELANGOR**
Bagi Minggu Epidemiologi 28/2022 (Tarikh 10.7.22 - 16.7.22)**2. Analisa bilangan kes berdasarkan mukim**

Negeri Selangor mempunyai 56 mukim dimana mukim yang menunjukkan bilangan kes tertinggi pada ME 28/2022 adalah Damansara (107), Kajang (100), Klang (89), Petaling (87), dan Sg. Buloh (58). Manakala secara kumulatif mukim tertinggi bilangan kes adalah Klang (2,782), Damansara (2,767), Kajang (1,813), Sg. Buloh (1,699) dan Petaling (1,618).

Jadual 2: Perbandingan bilangan kes demam denggi mengikut mukim berdasarkan ME

DAERAH	MUKIM	BILANGAN KES		
		ME 27/2022	ME 28/2022	KUMULATIF 2022
Petaling	Sungai Buloh	90	58	1,699
	Petaling	96	87	1,618
	Damansara	132	107	2,767
	Bukit Raja	29	13	582
Hulu Langat	Kajang	129	100	1,813
	Hulu Langat	5	7	74
	Ampang	52	55	814
	Cheras	33	42	631
	Semenyih	35	16	372
	Beranang	4	10	139
	Hulu Semenyih	0	0	6
Gombak	Batu	35	43	804
	Hulu Kelang	24	16	339
	Rawang	53	46	434
	Kuang	23	16	301
	Setapak	18	12	147
Klang	Klang	97	89	2,782
	Kapar	30	27	910
Sepang	Labu	6	6	75
	Dengkil	40	46	519
	Sepang	1	3	35
Sabak Bernam	Bagan Nakhoda Omar	0	0	1
	Pancang Bedena	0	0	10
	Pasir Panjang	0	0	22
	Sabak	0	0	5
	Sungai Panjang	0	0	1

ME 27/2022 = (3.7.2022 - 9.7.2022)

ME 28/2022 = (10.7.2022 - 16.7.2022)



SITUASI SEMASA
LAPORAN MINGGUAN DEMAM DENGGI NEGERI SELANGOR
 Bagi Minggu Epidemiologi 28/2022 (Tarikh 10.7.22 - 16.7.22)



Jadual 2: Perbandingan bilangan kes demam denggi mengikut mukim berdasarkan ME (sambungan)

DAERAH	MUKIM	BILANGAN KES		
		ME 27/2022	ME 28/2022	KUMULATIF 2022
Hulu Selangor	Serendah	28	27	158
	Batang Kali	0	10	32
	Ampang Pecah	1	1	9
	Hulu Bernam	5	1	16
	Kalumpang	0	1	6
	Hulu Yam	0	0	4
	Rasa	0	0	3
	Kerling	0	0	3
	Buluh Telur	0	0	0
	Pertak	0	0	0
	Sg. Gumut	0	0	0
	Sg. Tinggi	0	0	1
	Kuala Kalumpang	0	0	0
	Kuala Selangor	Ijok	13	13
Tanjung Karang		1	0	9
Jeram		2	7	47
Kuala Selangor		1	1	59
Pasangan		0	0	3
Hujung Permatang		0	0	5
Api-Api		0	2	5
Batang Berjantai		0	2	14
Kuala Langat	Hulu Tinggi	0	0	0
	Tanjung 12 (1)	25	17	335
	Tanjung 12 (2)	2	4	48
	Teluk Panglima Garang	5	6	102
	Batu	1	0	23
	Morib	1	2	9
	Jugra	0	1	3
	Bandar	0	0	2
Kelanang	0	1	1	
SELANGOR		1017	895	18,045

ME 27/2022 = (3.7.2022 - 9.7.2022)

ME 28/2022 = (10.7.2022 - 16.7.2022)



SITUASI SEMASA
LAPORAN MINGGUAN DEMAM DENGGI NEGERI SELANGOR
Bagi Minggu Epidemiologi 28/2022 (Tarikh 10.7.22 - 16.7.22)



3. Analisa bilangan lokaliti wabak

Jumlah lokaliti wabak denggi aktif pada hari ke-tujuh (Sabtu) **ME 28/2022** adalah sebanyak **325** dengan perincian **lokaliti hotspot 50, wabak tak terkawal 20 dan wabak terkawal 255**. Bilangan lokaliti *hotspot* berdasarkan daerah adalah Petaling 29, Hulu Langat 11, Klang 6, Sepang 2 dan Kuala Langat 2. Senarai lokaliti wabak tak terkawal dan *hotspot* di *Lampiran C*.

Jadual 3: Bilangan lokaliti wabak mengikut daerah

Daerah	Bilangan Lokaliti Wabak						Jumlah Lokaliti Wabak Aktif	
	Wabak Terkawal		Wabak Tak Terkawal		Hotspot		ME 27/2022	ME 28/2022
	ME 27/2022	ME 28/2022	ME 27/2022	ME 28/2022	ME 27/2022	ME 28/2022		
Petaling	111	100	16	10	32	29	159	139
Hulu Langat	81	93	3	4	12	11	96	108
Gombak	0	0	0	0	0	0	0	0
Klang	41	40	4	5	4	6	49	51
Sepang	4	6	0	0	3	2	7	8
Hulu Selangor	9	9	1	1	1	0	11	10
Kuala Langat	8	7	1	0	2	2	11	9
Kuala Selangor	1	0	1	0	0	0	2	0
Sabak Bernam	0	0	0	0	0	0	0	0
SELANGOR	255	255	26	20	54	50	335	325

Wabak Terkawal : dua atau lebih kes dilaporkan di lokaliti yang sama dalam tempoh 14 hari.

Wabak Tak Terkawal : terdapat pertambahan kes selepas hari ke 14 dari tarikh kes kedua dilaporkan.

Hotspot : lokaliti wabak aktif berlarutan melebihi tempoh 30 hari dari tarikh wabak aktif bermula.

Tarikh wabak aktif bermula dari tarikh kes kedua dilaporkan.

4. ULASAN

- Perbandingan wabak bagi ME 28 dan ME 27 tidak banyak berbeza walaupun terdapat sedikit penurunan bagi Wabak Tak Terkawal iaitu sebanyak 23% (6 wabak) dan bagi Hotspot sebanyak 7.4% (4 wabak).
- Jumlah wabak aktif pada ME 28 menurun sebanyak 3.0% (10 wabak) berbanding ME 27.
- Tiada kes kematian dilaporkan pada ME 28/2022. Kes kematian denggi sehingga kini kekal sebanyak 4 kes.
- Dengan keadaan cuaca hujan / panas, aktiviti pencegahan serta kawalan dilokaliti berisiko perlu diberi perhatian dan dipertingkatkan.
- Sehubungan itu, pihak Jabatan Kesihatan Negeri Selangor menyarankan agar komuniti di kawasan kediaman dapat melaksanakan aktiviti pembersihan tempat pembiakan nyamuk aedes sendiri secara berkala di dalam dan persekitaran tempat tinggal dengan ;
 - Meluangkan hanya 10 minit seminggu, pastikan semua takungan air yang tidak digunakan dipersekitaran masing-masing dimusnahkan.
 - Meletakkan ubat pembunuh jentik-jentik ditempat takungan air yang tidak dapat dimusnahkan
 - Bagi takungan air kekal yang disimpan untuk kegunaan, hendaklah sentiasa ditutup rapat atau diletakkan ubat pembunuh jentik-jentik serta diperiksa seminggu sekali.
 - Memakai alat pelindung diri dan pakaian yang menutupi lengan dan kaki untuk mengelakkan gigitan nyamuk.
- Sebarang maklumat tambahan berkaitan kawalan dan pencegahan denggi boleh diperolehi melalui <https://www.infosihat.gov.my/index.php/demam-denggi> dan <https://dengue.mysa.gov.my/>

Disediakan oleh: Unit Kawalan Penyakit Bawaan Vektor, Jabatan Kesihatan Negeri Selangor

Tarikh: 18/07/2022

Sumber data : e-Dengue

Disemak oleh : Uthiya Kumar Muthusamy
Jawatan : Pegawai Kesihatan Persekitaran
Unit : Kawalan Penyakit Bawaan Vektor
Tarikh : 18/07/2022

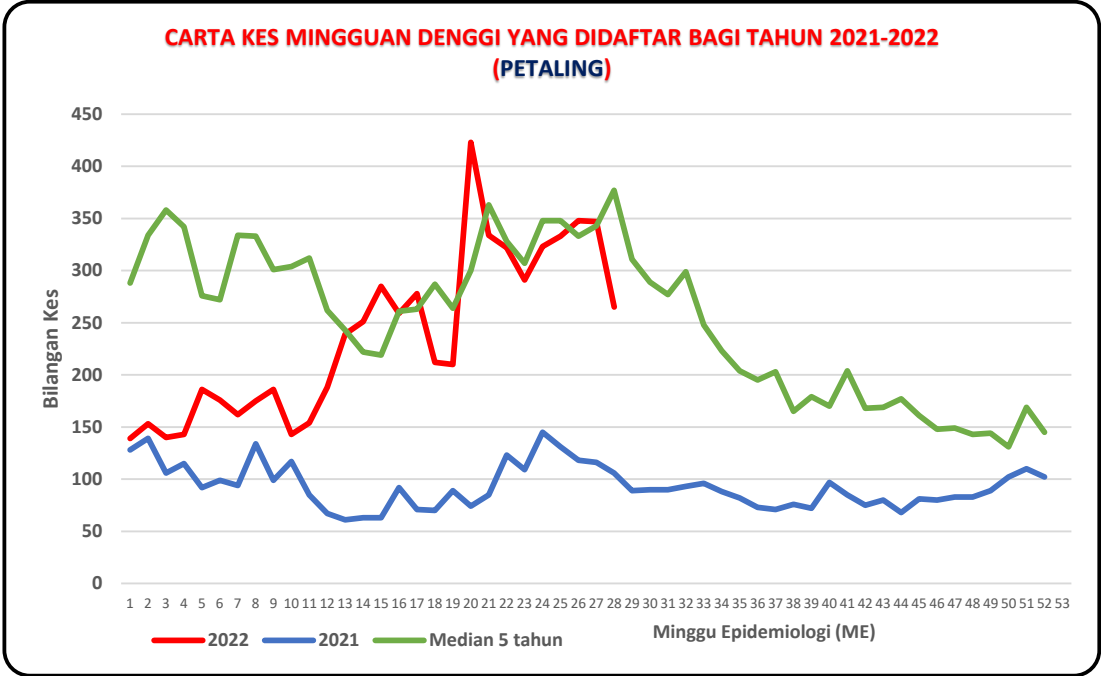
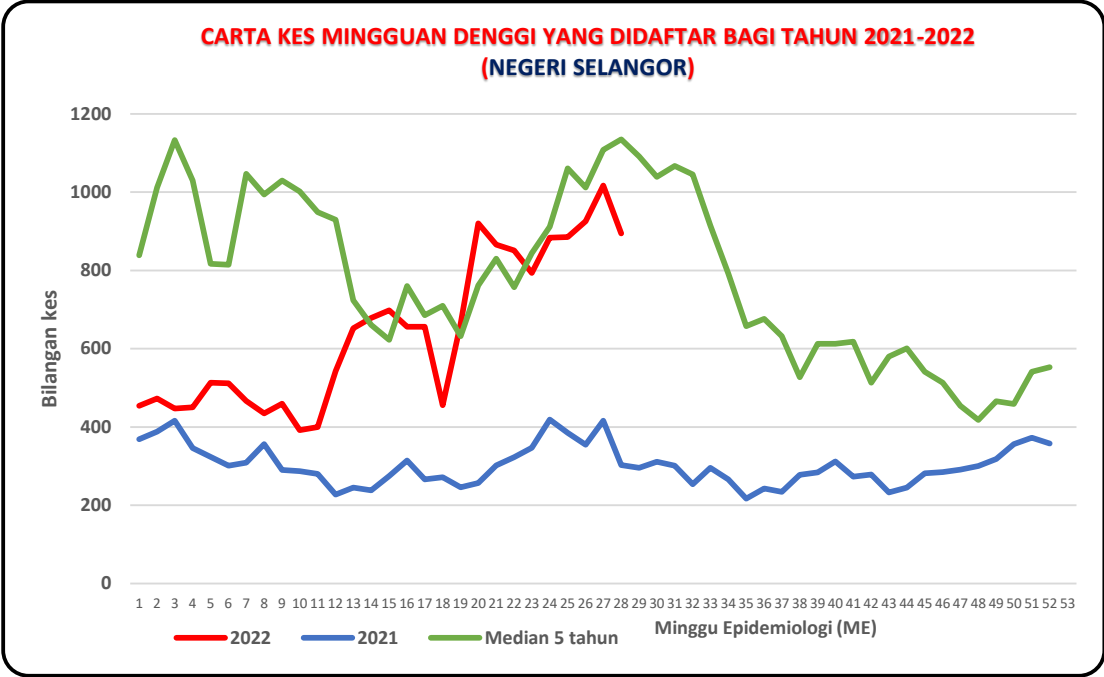

**CARTA KES MINGGUAN DENGGI YANG DIDAFTR BAGI TAHUN 2021-2022
(HULU LANGAT)**

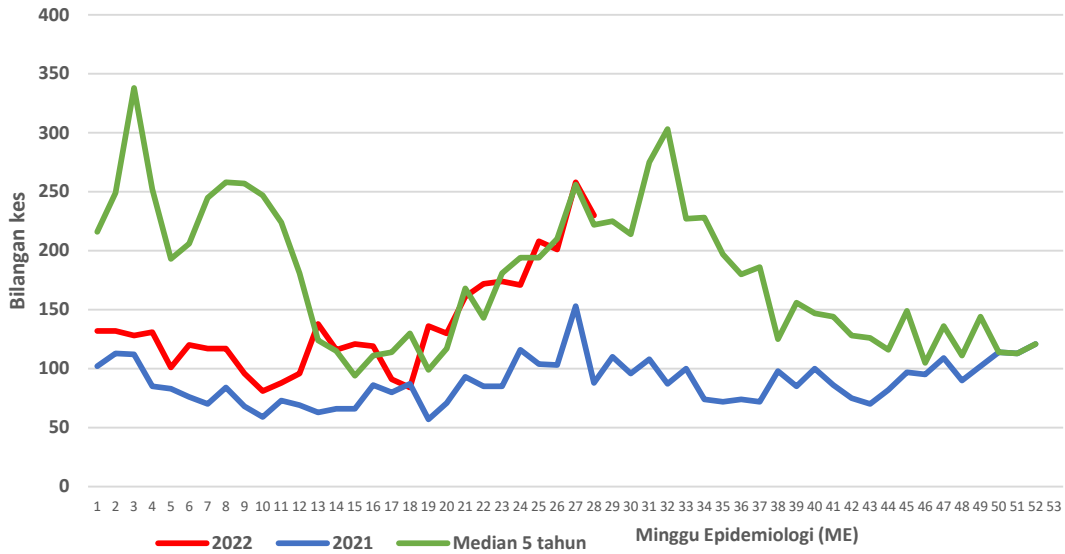

**CARTA KES MINGGUAN DENGGI YANG DIDAFTR BAGI TAHUN 2021-2022
(KLANG)**

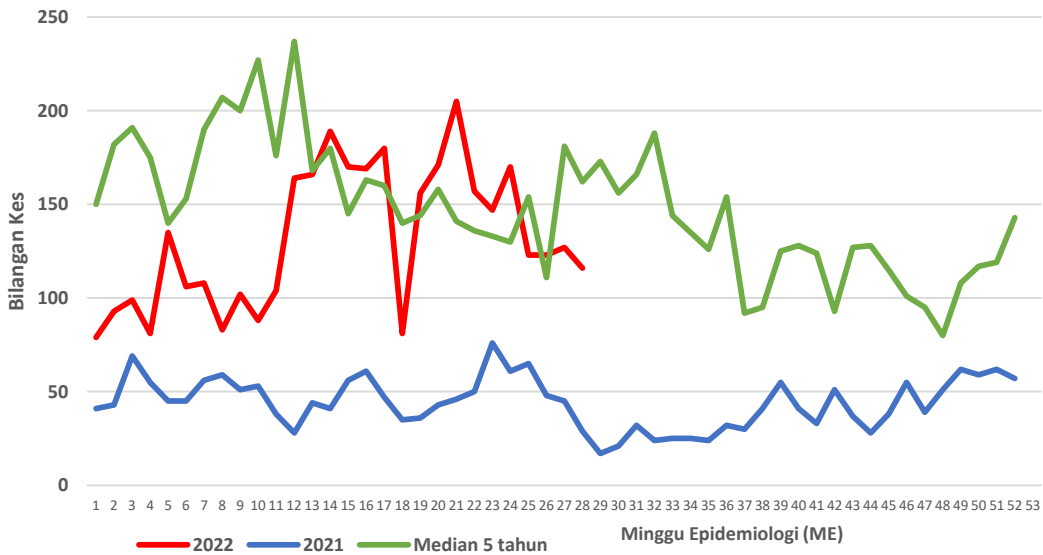

**CARTA KES MINGGUAN DENGGI YANG DIDAFTAR BAGI TAHUN 2021-2022
(GOMBAK)**

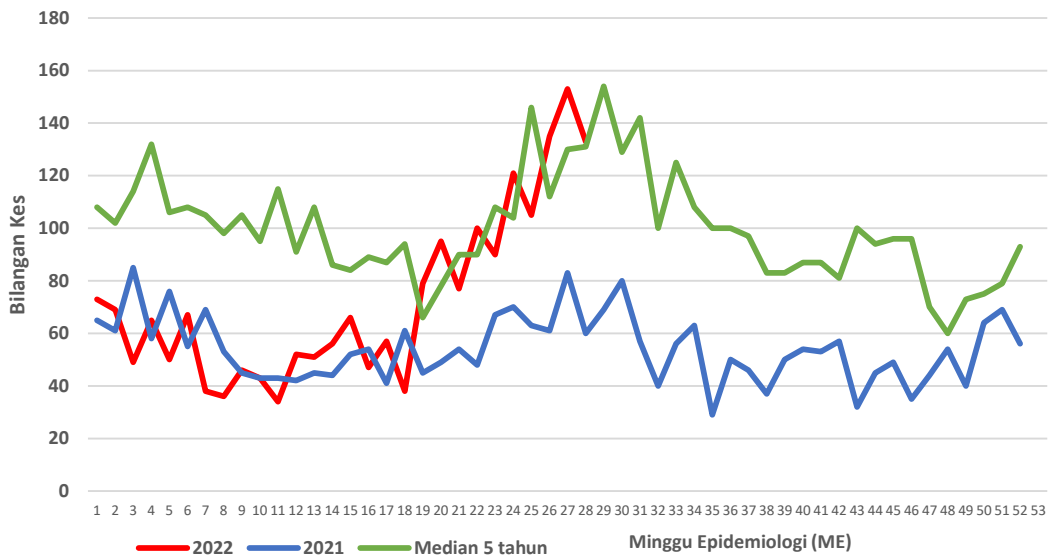

**CARTA KES MINGGUAN DENGGI YANG DIDAFTAR BAGI TAHUN 2021-2022
(SEPANG)**

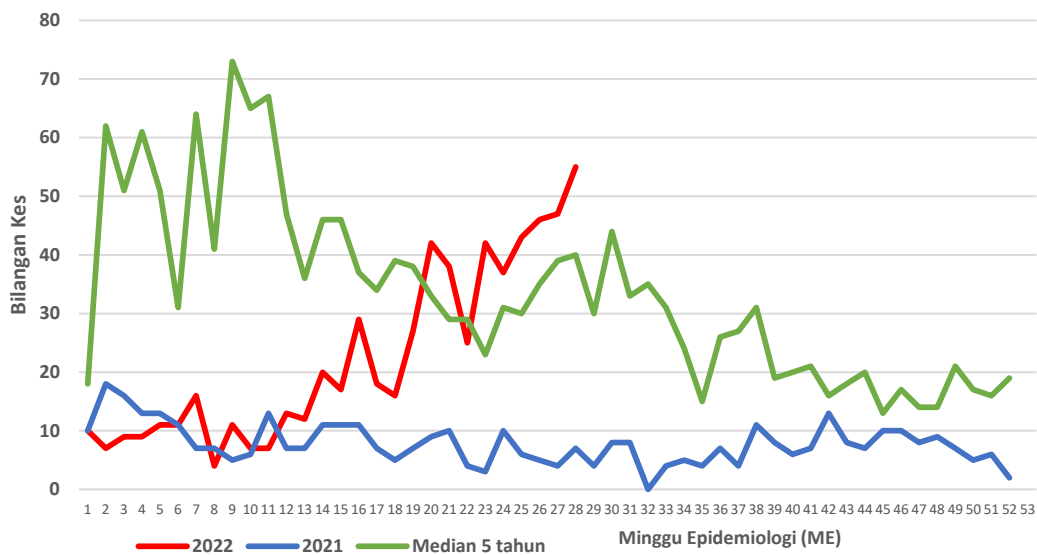

**CARTA KES MINGGUAN DENGGI YANG DIDAFTR BAGI TAHUN 2021-2022
(HULU SELANGOR)**

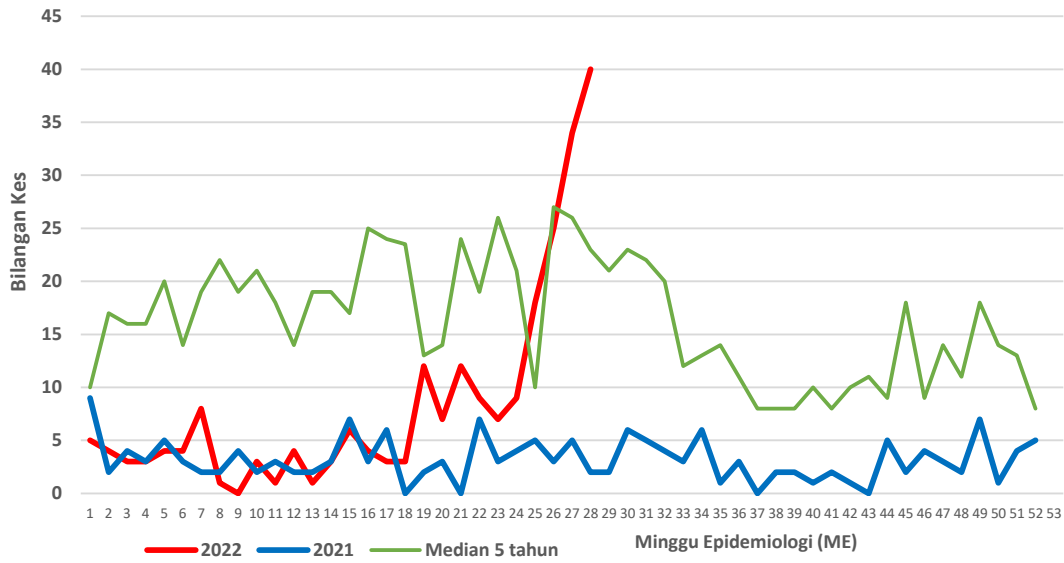

**CARTA KES MINGGUAN DENGGI YANG DIDAFTR BAGI TAHUN 2021-2022
(KUALA SELANGOR)**

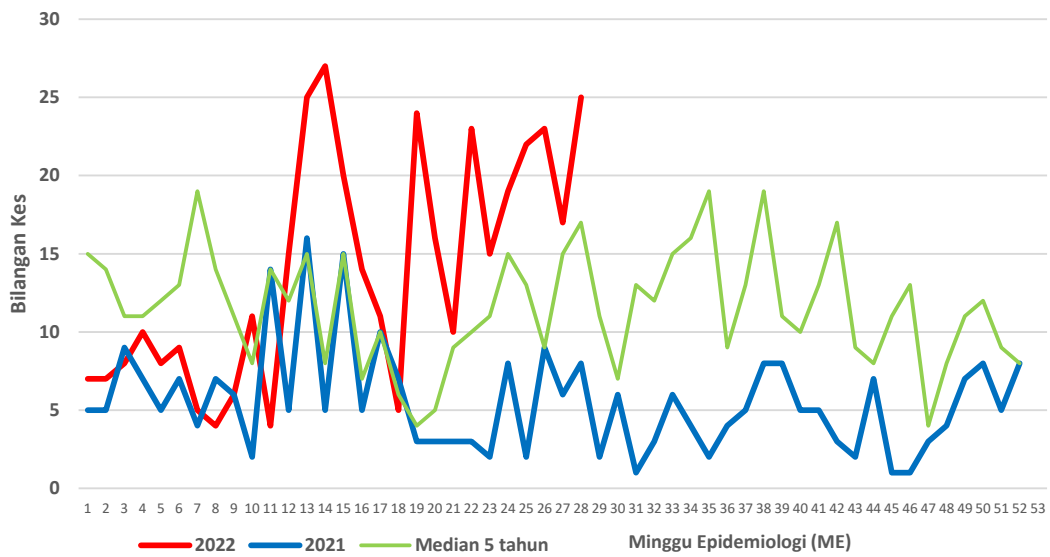

**CARTA KES MINGGUAN DENGGI YANG DIDAFAR BAGI TAHUN 2021-2022
(KUALA LANGAT)**

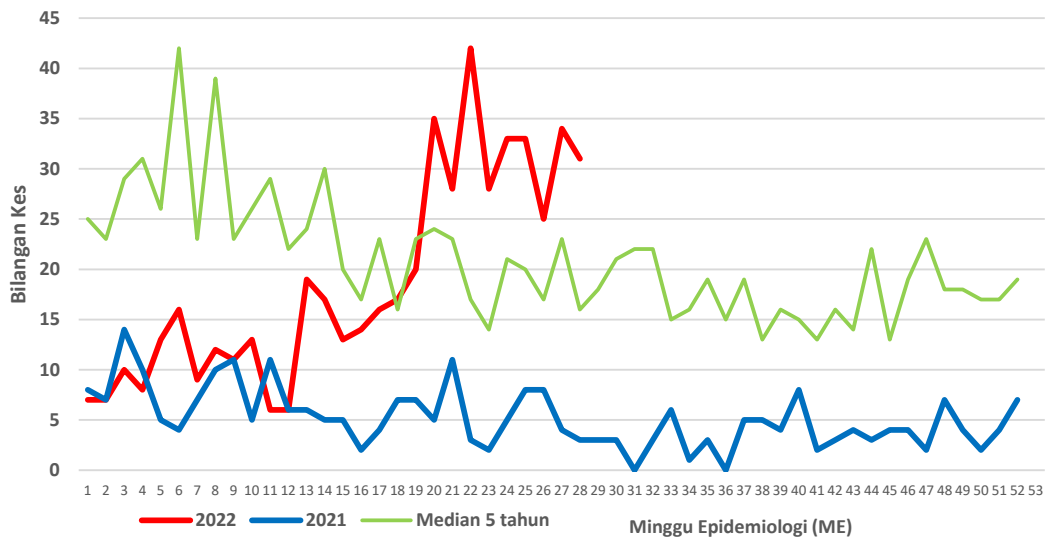

**CARTA KES MINGGUAN DENGGI YANG DIDAFAR BAGI TAHUN 2021-2022
(SABAK BERNAM)**

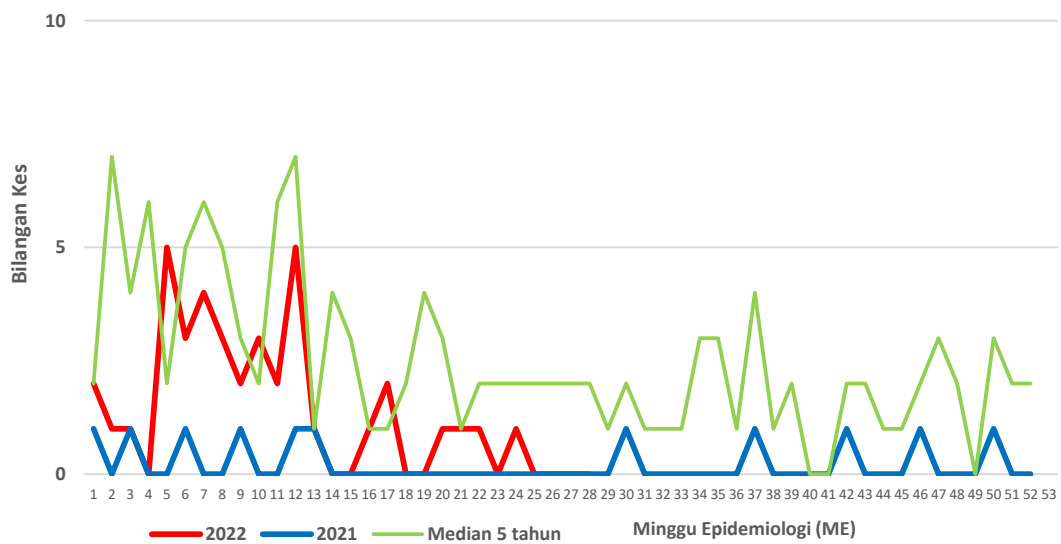

Lampiran B

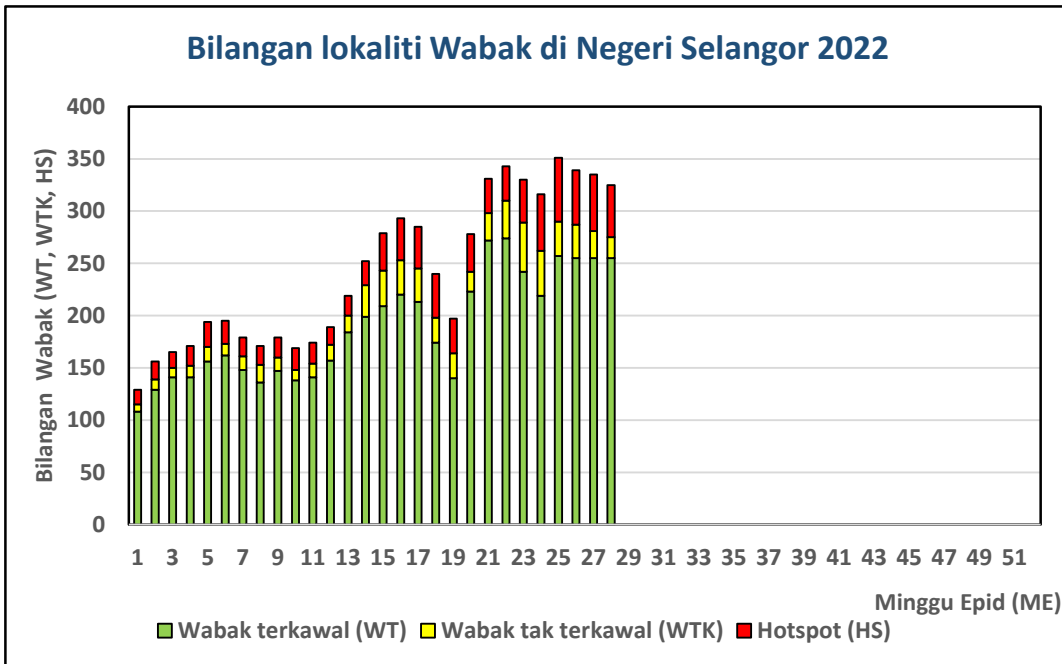

Lampiran C**Senarai lokalti wabak tak terkawal dan Hotspot di Selangor**

Tarikh Aktiviti: 16 Julai 2022

BIL	DAERAH	MUKIM	LOKALITI WABAK	JUMLAH KES
WABAK TAK TERKAWAL				
1	HULU LANGAT	KAJANG	APPT SERI CEMPAKA SEKSYEN 16 BANDAR BARU BANGI	10
2	HULU LANGAT	CHERAS	PANGSAPURI MEWAH TAMAN CHERAS UTAMA	9
3	HULU LANGAT	KAJANG	TAMAN ASA JAYA	6
4	HULU LANGAT	CHERAS	BLOK A-J APPT MEGAH CHERAS 1	6
5	HULU SELANGOR	SERENDAH	APT TERATAI TBR BB	7
6	KLANG	KLANG 01	PANGSAPURI PERDANA VILLA	19
7	KLANG	KLANG 01	PANGSAPURI SRI PROTON	9
8	KLANG	KLANG (MBSA 01)	SEKSYEN 30 (JLN KEBUN: LRG HAJI SHOIB LOT 3726)	7
9	KLANG	KLANG (MBSA 01)	SEKSYEN 25 (TERES D : JLN 25/28 - 25/35)	6
10	KLANG	KLANG 01	TAMAN SENTOSA 12	4
11	PETALING	5. DAMANSARA (MBPJ)	E11. SRI PJU 1A PPRT LEMBAH SUBANG 2 (BLOK A-E)	12
12	PETALING	4. SUNGAI BULOH (MBPJ)	E6. BL PJU 9 SD 13 FORESTA KONDO	11
13	PETALING	8. PETALING (MBSJ)	E16. TMN LESTARI PERDANA (PANGSAPURI SRI INDAH) BLOK 1 HINGGA 35	11
14	PETALING	6. PETALING (MBPJ)	E12. TM PJS 2D FLAT DESA MENTARI (BLOK 11)	10
15	PETALING	5. DAMANSARA (MBPJ)	E11. SRI PJS 8 MENTARI COURT	9
16	PETALING	3. SUNGAI BULOH (MBSA)	E5. SEKSYEN U5 (PANGSAPURI JASMIN : BLOK 1 - 6)	9
17	PETALING	7. DAMANSARA (MBSJ)	E14. USJ 16	6
18	PETALING	1. BUKIT RAJA (MBSA)	E1. SEKSYEN 7 (FLAT A : BLOK 1 - 12, BLOK 38 - 43)	5

19	PETALING	5. DAMANSARA (MBPJ)	E9. KT SS 3(TERES 3)[JLN SS 3/1,11,13,15,17,19,21,23,25-28,30,34,36,38,40,42,44]	5
20	PETALING	6. PETALING (MBPJ)	E12. TM PJS 2C FLAT DESA MENTARI (BLOK 9 , 10)	4

BIL	DAERAH	MUKIM	LOKALITI WABAK	JUMLAH KES
HOTSPOT				
1	HULU LANGAT	KAJANG	JALAN TKP 1-9 TAMAN KANTAN PERMAI	18
2	HULU LANGAT	KAJANG	JALAN 1-17 KAMPUNG BARU SUNGAI CHUA	15
3	HULU LANGAT	SEMENYIH	KAMPUNG BARU SEMENYIH	14
4	HULU LANGAT	SEMENYIH	APPT TAMAN ANGGERIK VILLA 2	12
5	HULU LANGAT	SEMENYIH	KEM PGA SEMENYIH	12
6	HULU LANGAT	AMPANG	PANGSAPURI TAMAN AMPANG MEWAH	12
7	HULU LANGAT	SEMENYIH	JALAN 1-8 TAMAN DESA MEWAH	11
8	HULU LANGAT	KAJANG	JALAN 3/38-3/56 SEKSYEN 3 BANDAR BARU BANGI	10
9	HULU LANGAT	KAJANG	JALAN KAJANG MEWAH 10-20 TAMAN KAJANG MEWAH	9
10	HULU LANGAT	KAJANG	JALAN 8/1-15 SEKSYEN 8 BANDAR BARU BANGI	8
11	HULU LANGAT	KAJANG	APPT TAMAN KAJANG PERDANA 2	8
12	KLANG	KLANG 01	TAMAN MEWAH JAYA 01	17
13	KLANG	KLANG (MBSA 01)	SEKSYEN 30 (JLN KEBUN : LRG HAJI SHOIB LOT 3750)	11
14	KLANG	KLANG 01	KAMPUNG IDAMAN 01	8
15	KLANG	KLANG 01	TAMAN BUKIT JATI 01	7
16	KLANG	KAPAR 01	TAMAN KLANG PERDANA 01	6
17	KLANG	KLANG (MBSA 01)	SEKSYEN 16 (PANGSAPURI RIMBA JAYA)	6
18	KUALA LANGAT	TANJONG 12 (1)	PANGSAPURI IMPIAN, BSP	15
19	KUALA LANGAT	TANJONG 12 (1)	TAMAN RAMBAI INDAH	8

20	PETALING	5. DAMANSARA (MBPJ)	E11. SRI PJS 6 FLAT DESA MENTARI 2 (BLOK 4 , 5 , 6)	69
21	PETALING	7. DAMANSARA (MBSJ)	E14. USJ 16 (SRI TANJUNG)	29
22	PETALING	2. DAMANSARA (MBSA)	E1. SEKSYEN 13 (PANGSAPURI BRUNSFIELD RIVERVIEW)	27
23	PETALING	2. DAMANSARA (MBSA)	E3. SEKSYEN 27 (TERES C - JLN 27/38 - 27/52A)	25
24	PETALING	5. DAMANSARA (MBPJ)	E11. SRI PJS 6 FLAT DESA MENTARI 1 (BLOK 1 , 2 , 3)	24
25	PETALING	2. DAMANSARA (MBSA)	E2. SEKSYEN 20 (FLAT A : BLOK 1 - 4)	24
26	PETALING	2. DAMANSARA (MBSA)	E1. SEKSYEN 16 (KUARTERS SUK)	23
27	PETALING	1. BUKIT RAJA (MBSA)	E2. SEKSYEN 17 (TERES A : JLN 17/2 - 17/15)	23
28	PETALING	7. DAMANSARA (MBSJ)	E13. USJ 3/4	22
29	PETALING	8. PETALING (MBSJ)	E16. TMN PINGGIRAN PUTRA (VISTA PINGGIRAN) JLN PINGGIRAN PUTRA	21
30	PETALING	5. DAMANSARA (MBPJ)	E11. SRI PJU 1A PPRT 1 BLOK (D,E,F)	18
31	PETALING	2. DAMANSARA (MBSA)	E4. SEKSYEN U1 (KUARTERS INSTITUSI PENDIDIKAN POLITEKNIK)	17
32	PETALING	8. PETALING (MBSJ)	E15. TMN PUCHONG UTAMA (JLN PU 8)	16
33	PETALING	2. DAMANSARA (MBSA)	E3. SEKSYEN 26 (FLAT PPRT BLOK A,B,C)	14
34	PETALING	8. PETALING (MBSJ)	E14. TMN SRI PUCHONG	14
35	PETALING	4. SUNGAI BULOH (MBPJ)	E7. KD PJU 3 PALM SPRING KONDO 2 (D,E,F)	14
36	PETALING	4. SUNGAI BULOH (MBPJ)	E6. BL PJU 9 SD 13 APT SRI MERANTI (1) [A,B,C,D,E,F,G]	14
37	PETALING	8. PETALING (MBSJ)	E15. BDR BKT PUCHONG BP 1 (FLAT BKT PUCHONG)	13
38	PETALING	4. SUNGAI BULOH (MBPJ)	E6. BL PJU 10 APT PERMAI	12
39	PETALING	7. DAMANSARA (MBSJ)	E13. USJ 3/1	12
40	PETALING	7. DAMANSARA (MBSJ)	E13. SS 19/6	10

41	PETALING	6. PETALING (MBPJ)	E12. TM PJS 1 APT PETALING PERDANA 2 (BLOK I - P]	9
42	PETALING	5. DAMANSARA (MBPJ)	E11. SRI PJS 10 RIDZUAN KONDO	8
43	PETALING	5. DAMANSARA (MBPJ)	E9. KT SS 9A 1 (JLN 9A/3,5,6,7,8,9,10,11,12,17,20)	7
44	PETALING	8. PETALING (MBSJ)	E15. TMN SAUJANA PUCHONG SP 7	7
45	PETALING	4. SUNGAI BULOH (MBPJ)	E6. BL PJU 9 SD 10	7
46	PETALING	2. DAMANSARA (MBSA)	E2. SEKSYEN 20 (FLAT B : BLOK 13 - 19)	6
47	PETALING	8. PETALING (MBSJ)	E15. BT 13 KG SRI AMAN (LRG BESTARI)	6
48	PETALING	1. BUKIT RAJA (MBSA)	E4. SEKSYEN U16 (PANGSAPURI KIAMBANG : BLOK 21 - 27)	4
49	SEPANG	DENGKIL	TAMAN PERMATA	18
50	SEPANG	DENGKIL	KG. BARU DENGKIL	16